



**Programma Triennale dei Servizi TPL  
2016-2018**

**ALLEGATO 3**

***Tabelle dati***

**AGENZIA PER LA MOBILITÀ PIEMONTESE**  
Via Belfiore 23/C 10125 TORINO  
Cod. Fiscale 97639830013  
tel 011 302.52.11/23  
fax 011 302.52.00  
**mail** [info@mtm.torino.it](mailto:info@mtm.torino.it)  
**pec** [mtm.torino@cert.ruparpiemonte.it](mailto:mtm.torino@cert.ruparpiemonte.it)  
**sito** [www.mtm.torino.it](http://www.mtm.torino.it)

**VERSIONE : 1.0    30-11-2016**

## Indice



- Presentazione
- Avvertenze

### Tabelle

1. Residenti, Addetti, Superficie, Densità per Zona IMQ
2. Spostamenti giornalieri motorizzati per zona di origine. Tutti gli scopi esclusi i ritorni a casa
3. Spostamenti giornalieri motorizzati per zona di destinazione. Tutti gli scopi esclusi i ritorni a casa
4. Spostamenti giornalieri motorizzati entranti, uscenti ed interni per zona. Tutti gli scopi esclusi i ritorni a casa. Indici di autocontenimento e di centralità
5. Composizione delle zone campionarie dell'indagine IMQ 2013. Attributi dei Comuni appartenenti

### Tavole

1. Popolazione
2. Addetti
3. Spostamenti giornalieri motorizzati in origine. Tutti gli scopi esclusi i ritorni a casa
4. Spostamenti giornalieri motorizzati in destinazione. Tutti gli scopi esclusi i ritorni a casa

## Presentazione - 1



In questo Allegato vengono presentati i principali dati demografici desunti dal Censimento 2011 ISTAT ed i principali dati di mobilità desunti dall'Indagine 2013 sulla Mobilità delle persone e sulla Qualità dei trasporti in Piemonte (IMQ 2013) svolta dall'Agenzia.

I dati sono presentati con una disaggregazione territoriale basata, all'esterno della Città di Torino, sulle Zone campionarie adottate nella IMQ 2013 (184 Zone esterne a Torino) e successiva aggregazione a livello di Macroarea (Città di Torino, Cintura di Torino, Area Esterna della Città Metropolitana, le altre 7 Province) e di Bacino.

Le Zone IMQ, all'esterno della Città di Torino, sono costituite da singoli Comuni (nel caso dei Comuni più popolosi ed in alcuni altri casi specifici) o da aggregazioni di più Comuni. Per la ex Provincia di Torino (ora Città Metropolitana) è stata adottata (con piccoli aggiustamenti) la zonizzazione adottata in tutte le numerose precedenti edizioni della IMQ; per le altre Province è stata adottata la zonizzazione proposta da IRES Piemonte che replica (con qualche aggiustamento) quella già adottata nell'unica precedente estensione all'intera Regione effettuata nell'edizione del 2004.

I dati di fonte censuaria 2011 sono presentati anche disaggregati a livello comunale (1.206 Comuni presenti nel 2011 nella Regione Piemonte); i dati di fonte IMQ 2013 relativi alla Città di Torino sono presentati anche disaggregati a livello delle 23 Zone IMQ interne che approssimano i 23 quartieri storici (ex quartieri amministrativi).

## Presentazione - 2



Per ogni Comune e per ogni Zona IMQ esterna a Torino sono presentati i seguenti dati di fonte Censimento ISTAT 2011:

- Superficie totale,
- Popolazione residente e relativa densità (n. residenti/km<sup>2</sup>),
- Numero di Addetti censiti (lavoratori, altri retribuiti, volontari) e relativa densità (n. addetti/km<sup>2</sup>).

Per ogni Zona IMQ sono presentati i seguenti dati di fonte IMQ 2013:

- Spostamenti giornalieri motorizzati e per modo (pubblico e privato) originati nella zona,
- Spostamenti giornalieri motorizzati e per modo (pubblico e privato) destinati nella zona,
- Spostamenti giornalieri motorizzati entranti, uscenti ed interni alla zona,
- Indice di autocontenimento della zona (valori superiori a 0,5 indicano una mobilità motorizzata generata che in prevalenza si esaurisce all'interno della zona, valori inferiori a 0,5 indicano una mobilità motorizzata generata che in prevalenza si dirige verso l'esterno)
- Indice di centralità della zona (valori superiori a 1 indicano una natura prevalente di "attrattore di mobilità" della zona tanto maggiore quanto maggiore è il valore dell'indice; valori inferiori a 1 indicano una natura prevalente di "generatore di mobilità", tanto maggiore quanto minore è il valore dell'indice).

## Avvertenze



Per una corretta lettura dei dati di mobilità si precisa che

- i valori presentati si riferiscono a spostamenti effettuati mediamente in un giorno feriale dal lunedì al venerdì nei periodi di apertura delle scuole,
- i valori presentati si riferiscono a spostamenti effettuati per qualsiasi scopo escluso il ritorno a casa (ciò per cogliere la natura di generatore/attrattore di mobilità delle varie zone),
- i valori presentati si riferiscono a spostamenti “motorizzati” distinti per modo utilizzato: “privato”, cioè con uso dell’auto, o “pubblico”, cioè con uso di un mezzo pubblico collettivo.

L’attribuzione degli spostamenti al modo pubblico o al modo privato è effettuata seguendo la convenzione che segue

- modo “pubblico”: con uso di uno o più mezzi pubblici collettivi (es. tram, treno, funicolare, bus di linea, bus aziendale, scuolabus, ecc.), anche in combinazione con qualsiasi altro tipo di mezzo (es. auto come passeggero),
- modo “privato”: con uso dell’auto (come conducente o come passeggero) anche in combinazione con altri tipi di mezzo (es. piedi) esclusi i mezzi pubblici collettivi.

Non sono quindi considerati gli spostamenti effettuati esclusivamente a piedi, in bicicletta, moto, taxi, ecc. senza uso del trasporto pubblico collettivo o dell’auto.

## TABELLE

## **1. Residenti, Addetti, Superficie, Densità per zona IMQ**

# Residenti, Addetti, Superficie, Densità per zona IMQ

(fonte: ISTAT Censimento 2011)



Zona IMQ	Denominazione	N° Comuni nella zona	Residenti	Addetti	Superficie (km2)	Densità Residenti (N./km2)	Densità Addetti (N./km2)
<b>T000</b>	<b>Città di Torino</b>	<b>1</b>	<b>872.367</b>	<b>484.345</b>	<b>130,01</b>	<b>6.709,94</b>	<b>3.725,41</b>
C002	GRUGLIASCO	1	37.194	22.139	13,1	2.832,25	1.685,84
C003	COLLEGNO	1	49.083	18.638	18,1	2.711,83	1.029,75
C004	VENARIA REALE	1	33.741	12.891	20,4	1.650,52	630,59
C005	BORGARO TORINESE	1	13.620	6.476	14,3	950,69	452,03
C006	SETTIMO TORINESE	1	46.875	19.050	32,4	1.448,26	588,57
C007	SAN MAURO TORINESE	1	18.925	8.734	12,6	1.507,74	695,83
C008	PINO TORINESE	1	8.481	1.955	21,8	388,68	89,60
C009	MONCALIERI	1	55.875	24.438	47,5	1.175,59	514,16
C010	PECETTO TORINESE	1	3.877	1.112	9,2	422,64	121,22
C011	NICHELINO	1	47.851	11.689	20,6	2.327,04	568,45
C012	CANDIOLO	1	5.566	3.561	11,9	469,70	300,50
C013	BEINASCO	1	18.104	7.377	6,7	2.688,29	1.095,42
C014	ORBASSANO	1	22.537	14.540	22,2	1.014,81	654,71
C015	RIVALTA DI TORINO	1	19.245	9.954	25,1	766,49	396,45
C016	RIVOLI	1	48.632	25.026	29,5	1.648,53	848,33
C017	ALPIGNANO	1	16.893	5.942	11,9	1.417,26	498,51
C018	PIANEZZA	1	14.169	6.888	16,5	860,63	418,38
C019	DRUENTO	1	8.436	2.347	27,5	306,32	85,22
C020	CINTURA – LEINÌ	1	15.523	9.330	32,4	478,57	287,64
C021	CHIERI	1	35.962	14.176	54,2	663,53	261,56
C022	TROFARELLO	1	10.911	4.262	12,3	883,65	345,17
C023	CAMBIANO	1	6.215	2.924	14,1	439,79	206,91
C024	SANTENA	1	10.738	4.378	16,2	662,90	270,27
C064	CASELLE TORINESE	1	18.299	8.587	28,7	637,33	299,07
C065	VOLPIANO	1	14.998	8.007	32,5	462,00	246,65
C066	BALDISSERO TORINESE	1	3.783	539	15,4	245,56	34,99
C067	LA LOGGIA	1	8.631	2.790	12,8	674,66	218,09
C068	CARIGNANO	1	9.156	2.716	50,7	180,66	53,59
C069	VINOVO	1	14.108	4.139	17,7	797,32	233,92
C070	PIOBESI TORINESE	1	3.713	1.769	19,6	188,97	90,03
C071	PIOSSASCO	1	18.186	4.329	40,1	452,99	107,83
<b>Cintura di Torino</b>		<b>31</b>	<b>639.327</b>	<b>270.703</b>	<b>708,2</b>	<b>902,77</b>	<b>382,25</b>



# Residenti, Addetti, Superficie, Densità per zona IMQ

(fonte: ISTAT Censimento 2011)



Zona IMQ	Denominazione	N° Comuni nella zona	Residenti	Addetti	Superficie (km2)	Densità Residenti (N./km2)	Densità Addetti (N./km2)
E025	CASTAGNOLE PIEMONTE E COMUNI LIMITROFI	5	7.338	2.289	59,0	124,35	38,79
E026	NONE - VOLVERA	2	16.688	7.015	45,6	365,76	153,75
E027	CUMIANA E COMUNI LIMITROFI	4	15.181	5.108	101,8	149,15	50,19
E028	GIAVENO E VAL SANGONE	8	41.492	12.729	183,1	226,57	69,51
E030	AVIGLIANA E COMUNI LIMITROFI	3	23.136	12.253	40,4	572,96	303,44
E031	VAL DELLA TORRE E COMUNI LIMITROFI	5	15.187	4.716	84,6	179,55	55,76
E032	FIANO E COMUNI LIMITROFI	4	7.304	3.660	49,3	148,29	74,31
E034	FELETTO E COMUNI LIMITROFI	5	13.202	4.959	59,0	223,69	84,02
E035	GASSINO E COMUNI LIMITROFI	6	22.053	5.096	74,2	297,28	68,69
E036	COMUNI DELLA COLLINA CHIERESE	8	11.694	4.529	82,4	141,95	54,98
E037	POIRINO E COMUNI LIMITROFI	3	12.558	5.422	110,2	113,92	49,18
E038	CARMAGNOLA - VILLASTELLONE	2	33.427	14.190	115,6	289,18	122,76
E039	AIRASCA E COMUNI LIMITROFI	6	22.471	8.123	162,4	138,35	50,01
E040	PINEROLO	1	34.854	20.931	50,3	692,39	415,81
E041	CAVOUR E COMUNI LIMITROFI	4	8.768	3.681	85,2	102,92	43,21
E042	BRICHERASIO E COMUNI LIMITROFI	5	11.920	4.783	62,4	190,99	76,64
E043	COMUNI DELLA VAL PELLICE	8	18.815	7.552	270,1	69,65	27,96
E044	COMUNI DELLA VAL CHISONE	17	20.552	8.568	570,0	36,06	15,03
E045	BUSSOLENO - SUSÀ	2	12.992	6.017	48,1	270,36	125,21
E046	COMUNI DELLA BASSA VAL SUSÀ	15	39.928	13.695	254,2	157,06	53,87
E047	COMUNI ALTA VAL SUSÀ	18	16.683	8.396	769,7	21,68	10,91

# Residenti, Addetti, Superficie, Densità per zona IMQ

(fonte: ISTAT Censimento 2011)



Zona IMQ	Denominazione	N° Comuni nella zona	Residenti	Addetti	Superficie (km2)	Densità Residenti (N./km2)	Densità Addetti (N./km2)
E048	COMUNI DELLE VALLI DI LANZO	15	9.429	3.996	620,9	15,19	6,44
E049	LANZO E COMUNI LIMITROFI	3	11.822	5.694	33,5	352,63	169,84
E050	CIRIÉ - S. MAURIZIO CANAVESE	2	28.061	13.419	35,1	799,97	382,55
E051	CORIO E COMUNI LIMITROFI	6	10.337	2.934	91,9	112,46	31,92
E052	RIVAROLO CANAVESE - OZEGNA	2	13.591	6.265	37,7	360,96	166,39
E053	CUORGNÈ E COMUNI LIMITROFI	15	34.241	14.256	137,9	248,25	103,36
E054	CALUSO E COMUNI LIMITROFI	14	33.151	10.737	204,4	162,16	52,52
E055	CHIVASSO - BRANDIZZO	2	34.316	16.339	57,5	596,49	284,01
E056	VEROLENGO E COMUNI LIMITROFI	3	9.612	2.347	50,0	192,24	46,94
E057	CAVAGNOLO E COMUNI LIMITROFI	9	13.879	4.098	137,4	100,98	29,82
E058	COMUNI DELLE VALLI ORCO E SOANA	11	7.780	3.131	616,0	12,63	5,08
E059	CASTELLAMONTE E COMUNI LIMITROFI	8	15.155	5.597	109,7	138,19	51,04
E060	IVREA	1	23.592	21.374	30,1	783,58	709,91
E061	CIRCONDARIO IVREA EST	11	11.624	4.186	103,6	112,18	40,40
E062	SETTIMO VITTONI E COMUNI LIMITROFI	25	14.469	5.188	252,8	57,25	20,53
E063	SAN FRANCESCO AL CAMPO E COMUNI LIMITROFI	6	21.769	7.478	62,7	347,35	119,32
E072	CIRCONDARIO IVREA NORD	7	14.259	5.714	52,3	272,43	109,17
E073	CIRCONDARIO IVREA OVEST	9	12.671	4.951	36,0	352,37	137,68
E074	CIRCONDARIO IVREA SUD	3	10.085	4.236	41,7	241,78	101,56
<b>Area Esterna della Città Metropolitana di Torino</b>		<b>283</b>	<b>736.086</b>	<b>305.652</b>	<b>5.988,8</b>	<b>122,91</b>	<b>51,04</b>
<b>BACINO METROPOLITANO - Città Metropolitana di Torino</b>		<b>315</b>	<b>2.247.780</b>	<b>1.060.700</b>	<b>6.827,0</b>	<b>329,25</b>	<b>155,37</b>

# Residenti, Addetti, Superficie, Densità per zona IMQ

(fonte: ISTAT Censimento 2011)



Zona IMQ	Denominazione	N° Comuni nella zona	Residenti	Addetti	Superficie (km2)	Densità Residenti (N./km2)	Densità Addetti (N./km2)
R200	VERCELLI	1	46.308	24.004	79,8	580,48	300,89
R201	CRESCENTINO E LIMITROFI	4	13.903	6.370	112,7	123,35	56,52
R202	BORGO VERCELLI E LIMITROFI	9	7.376	2.896	121,0	60,95	23,93
R203	ASIGLIANO VERCELLESE E LIMITROFI	14	11.152	2.405	232,6	47,95	10,34
R204	ROVASENDA E LIMITROFI	11	7.194	3.445	216,8	33,18	15,89
R205	LIVORNO FERRARIS E LIMITROFI	10	23.772	8.161	311,1	76,42	26,24
R207	COMUNI DELLA VALLE SESIA	16	3.573	2.439	442,4	8,08	5,51
R208	VARALLO E LIMITROFI	8	8.651	5.155	229,4	37,71	22,47
R209	QUARONA E LIMITROFI	4	7.390	3.513	61,9	119,46	56,79
R210	GATTINARA E LIMITROFI	5	17.037	6.990	95,2	178,88	73,39
R211	TRINO PALAZZOLO VERCELLESE	2	8.729	9.312	84,5	103,25	110,14
R212	BORGOSesia	1	13.031	8.840	41,1	317,13	215,13
R213	SANTHIA	1	8.825	3.629	53,1	166,10	68,30
<b>Provincia di Vercelli</b>		<b>86</b>	<b>176.941</b>	<b>87.159</b>	<b>2.081,6</b>	<b>85,00</b>	<b>41,87</b>
R300	NOVARA	1	101.952	52.929	103,1	989,34	513,62
R301	GRIGNASCO E LIMITROFI	5	15.796	7.869	75,8	208,29	103,76
R302	CALTIGNAGA E LIMITROFI	16	18.820	9.430	229,4	82,03	41,10
R303	VESPOLATE E LIMITROFI	9	11.243	3.451	156,4	71,86	22,06
R304	GALLIATE E LIMITROFI	3	31.157	11.695	87,0	357,94	134,35
R305	TRECCATE E LIMITROFI	3	27.639	8.439	83,8	329,91	100,73
R306	OLEGGIO E LIMITROFI	7	30.295	10.361	145,6	208,10	71,17
R307	CASTELLETO SOPRA TICINO E LIMITROFI	7	27.431	10.712	70,7	387,86	151,46
R308	FONTANETO D AGOGNA E LIMITROFI	8	12.811	5.145	81,7	156,82	62,98
R309	GOZZANO E LIMITROFI	9	22.535	11.107	69,2	325,84	160,60
R310	GATTICO E LIMITROFI	5	10.892	4.764	70,5	154,42	67,54
R311	SAN MAURIZIO D OPAGLIO E LIMITROFI	13	19.627	8.328	119,6	164,14	69,65
R312	ARONA	1	14.195	7.025	15,2	935,72	463,08
R313	BORGOMANERO	1	21.166	11.335	32,3	655,90	351,25
<b>Provincia di Novara</b>		<b>88</b>	<b>365.559</b>	<b>162.590</b>	<b>1.340,3</b>	<b>272,75</b>	<b>121,31</b>

# Residenti, Addetti, Superficie, Densità per zona IMQ

(fonte: ISTAT Censimento 2011)



Zona IMQ	Denominazione	N° Comuni nella zona	Residenti	Addetti	Superficie (km2)	Densità Residenti (N./km2)	Densità Addetti (N./km2)
R700	BIELLA	1	43.818	32.323	46,7	938,50	692,30
R701	CANDELO E LIMITROFI	18	36.035	17.737	223,5	161,26	79,37
R702	OCCHIEPPO INFERIORE E LIMITROFI	12	20.275	6.596	124,2	163,31	53,13
R703	ANDORNO MICCA E LIMITROFI	11	12.761	3.907	103,9	122,76	37,59
R704	TRIVERO E LIMITROFI	14	21.825	9.878	168,5	129,51	58,62
R705	LESSONA E LIMITROFI	15	15.125	6.109	164,3	92,04	37,17
R706	VIGLIANO BIELLESE E LIMITROFI	10	17.543	8.044	54,4	322,20	147,74
R707	COSSATO	1	14.810	5.212	27,7	534,00	187,93
<b>Provincia di Biella</b>		<b>82</b>	<b>182.192</b>	<b>89.806</b>	<b>913,3</b>	<b>199,49</b>	<b>98,33</b>
R800	VERBANIA	1	30.332	17.852	37,5	809,02	476,15
R801	CANNOBIO E LIMITROFI	20	19.542	5.480	337,2	57,96	16,25
R802	STRESA E LIMITROFI	5	11.943	5.177	82,4	144,96	62,84
R803	CREVOLADOSSOLA E LIMITROFI	11	15.170	6.142	744,9	20,37	8,25
R804	MALESCO E LIMITROFI	7	6.226	1.992	213,0	29,23	9,35
R805	ORNAVASSO E LIMITROFI	5	9.836	4.178	116,4	84,53	35,91
R806	VILLADOSSOLA E LIMITROFI	7	10.606	4.175	193,1	54,93	21,62
R807	PIEVE VERGONTE E LIMITROFI	7	6.779	3.515	301,3	22,50	11,67
R808	GRAVELLONA TOCE E LIMITROFI	12	15.911	6.760	168,0	94,72	40,24
R809	DOMODOSSOLA	1	18.175	9.880	36,9	492,66	267,81
R810	OMEGNA	1	15.744	8.245	30,4	518,37	271,46
<b>Provincia del Verbano Cusio Ossola</b>		<b>77</b>	<b>160.264</b>	<b>73.396</b>	<b>2.260,9</b>	<b>70,88</b>	<b>32,46</b>
<b>BACINO NORD-EST</b>		<b>333</b>	<b>884.956</b>	<b>412.951</b>	<b>6.596,1</b>	<b>134,16</b>	<b>62,61</b>

# Residenti, Addetti, Superficie, Densità per zona IMQ

(fonte: ISTAT Censimento 2011)



Zona IMQ	Denominazione	N° Comuni nella zona	Residenti	Addetti	Superficie (km2)	Densità Residenti (N./km2)	Densità Addetti (N./km2)
R400	CUNEO	1	55.013	42.450	119,7	459,70	354,72
R401	BEINETTE E LIMITROFI	5	8.831	3.198	80,0	110,37	39,97
R402	CENTALLO E LIMITROFI	4	12.272	4.674	92,5	132,66	50,52
R403	BUSCA, LIMITROFI E VALLE MAIRA	14	21.813	9.194	632,8	34,47	14,53
R404	CARAGLIO, LIMITROFI E VALLE GRANA	9	19.756	8.352	238,7	82,75	34,98
R405	VALLE STURA DI DEMONTE	11	5.112	2.791	584,6	8,74	4,77
R406	BOVES E LIMITROFI	3	18.936	7.882	213,9	88,53	36,85
R407	VALLI GESSO E VERMENAGNA	7	9.876	4.156	514,9	19,18	8,07
R408	RACCONIGI E LIMITROFI	12	28.822	12.866	261,1	110,39	49,28
R410	BENE VAGIENNA E LIMITROFI	5	11.107	4.618	136,1	81,64	33,94
R411	SAVIGLIANO E GENOLA	2	23.531	14.425	124,5	188,99	115,85
R412	VERZUOLO E VALLE VARAITA	18	23.265	9.292	505,1	46,06	18,40
R413	MORETTA E LIMITROFI	5	9.579	3.888	96,9	98,85	40,12
R414	BARGE E LIMITROFI	4	20.161	8.095	222,6	90,55	36,36
R415	PAESANA, LIMITROFI E VALLE PO	8	7.994	2.484	237,3	33,68	10,47
R416	CHERASCO E LIMITROFI	6	19.773	11.273	158,5	124,77	71,14
R417	SOMMARIVA DEL BOSCO E LIMITROFI	5	17.568	6.366	122,5	143,36	51,95
R418	DIANO D ALBA E LIMITROFI	27	18.738	7.682	244,6	76,61	31,41
R419	CORTEMILIA E LIMITROFI	8	4.258	1.939	116,3	36,61	16,67
R420	CANALE E LIMITROFI	16	35.719	16.127	213,9	166,99	75,39
R421	SANTO STEFANO BELBO E LIMITROFI	11	13.275	4.492	141,0	94,14	31,86
R422	VICOFORTE E LIMITROFI	11	8.918	3.559	193,1	46,19	18,44
R423	DOGLIANI E LIMITROFI	12	19.119	8.270	217,2	88,04	38,08
R424	VILLANOVA MONDOVI E LIMITROFI	6	13.767	5.511	230,4	59,74	23,92
R425	SALICETO E LIMITROFI	19	8.019	2.439	253,8	31,60	9,61
R426	VALLE TANARO E LIMITROFI	14	9.385	3.788	470,4	19,95	8,05
R427	ALBA	1	30.804	26.993	53,6	574,85	503,73
R428	BORGO SAN DALMAZZO	1	12.372	5.673	22,3	553,80	253,94
R429	BRA	1	28.935	18.630	59,5	486,05	312,95
R430	CEVA	1	5.757	3.463	43,2	133,37	80,22
R431	FOSSANO	1	24.710	12.663	130,1	189,86	97,30
R432	MONDOVI	1	22.253	14.938	87,1	255,63	171,60
R433	SALUZZO	1	16.940	10.660	76,6	221,17	139,18
<b>BACINO SUD-OVEST - Provincia di Cuneo</b>		<b>250</b>	<b>586.378</b>	<b>302.831</b>	<b>6.894,9</b>	<b>85,04</b>	<b>43,92</b>

# Residenti, Addetti, Superficie, Densità per zona IMQ

(fonte: ISTAT Censimento 2011)



Zona IMQ	Denominazione	N° Comuni nella zona	Residenti	Addetti	Superficie (km2)	Densità Residenti (N./km2)	Densità Addetti (N./km2)
R600	ALESSANDRIA	1	89.411	48.106	203,6	439,22	236,31
R601	CASTELLAZZO BORMIDA E LIMITROFI	14	19.936	6.523	298,6	66,77	21,85
R602	FELIZZANO E LIMITROFI	8	11.881	5.205	163,7	72,59	31,80
R603	BASSIGNANA E LIMITROFI	6	5.392	1.052	77,3	69,78	13,61
R604	SAN SALVATORE MONFERRATO	1	4.449	1.125	31,7	140,38	35,50
R605	VIGUZZOLO E LIMITROFI	31	17.907	5.090	350,5	51,09	14,52
R606	CASTELNUOVO SCRIVIA E LIMITROFI	8	16.523	5.760	160,4	103,00	35,91
R607	SERRAVALLE SCRIVIA E LIMITROFI	17	28.979	13.210	410,1	70,66	32,21
R608	GAVI E LIMITROFI	13	16.002	6.045	276,0	57,98	21,90
R609	CASTELLETTO D ORBA E LIMITROFI	9	10.049	3.988	121,3	82,85	32,88
R610	MOLARE E LIMITROFI	5	5.930	1.412	93,2	63,61	15,15
R611	BISTAGNO E LIMITROFI	14	9.858	3.145	298,5	33,03	10,54
R612	CASSINE E LIMITROFI	13	12.972	3.532	167,0	77,70	21,15
R613	CERRINA E LIMITROFI	23	16.825	6.557	281,4	59,79	23,30
R614	VILLANOVA MONFERRATO E LIMITROFI	3	4.780	1.801	50,9	93,94	35,40
R615	ROSIGNANO MONFERRATO E LIMITROFI	18	16.445	5.746	217,4	75,64	26,43
R616	ACQUI TERME	1	20.054	10.650	33,3	602,27	319,85
R617	CASALE MONFERRATO	1	34.812	19.254	86,2	403,80	223,34
R618	NOVI LIGURE	1	27.682	13.721	55,2	501,53	248,59
R619	OVADA	1	11.685	7.415	35,4	330,34	209,62
R620	TORTONA	1	25.986	17.071	98,9	262,84	172,66
R621	VALENZA	1	19.671	11.078	48,5	405,63	228,44
<b>Provincia di Alessandria</b>		<b>190</b>	<b>427.229</b>	<b>197.486</b>	<b>3.558,8</b>	<b>120,05</b>	<b>55,49</b>

# Residenti, Addetti, Superficie, Densità per zona IMQ

(fonte: ISTAT Censimento 2011)



Zona IMQ	Denominazione	N° Comuni nella zona	Residenti	Addetti	Superficie (km2)	Densità Residenti (N./km2)	Densità Addetti (N./km2)
R500	ASTI	1	73.899	37.663	151,3	488,38	248,91
R501	CASTELNUOVO DON BOSCO E LIMITROFI	7	8.183	2.908	81,1	100,88	35,85
R502	MONTIGLIO MONFERRATO E LIMITROFI	22	12.266	4.227	180,7	67,88	23,39
R503	BALDICHIERI D ASTI E LIMITROFI	8	5.105	1.689	59,7	85,57	28,31
R504	SAN DAMIANO D ASTI E LIMITROFI	8	15.466	5.408	116,9	132,26	46,25
R505	COSTIGLIOLE D ASTI E LIMITROFI	12	21.211	7.395	162,2	130,73	45,58
R506	MONCALVO E LIMITROFI	17	21.596	7.584	216,8	99,61	34,98
R507	VILLANOVA D'ASTI E LIMITROFI	7	16.100	7.522	125,4	128,35	59,97
R508	MOMBERCELLI E LIMITROFI	8	8.900	2.996	86,3	103,08	34,70
R509	MOMBARUZZO E LIMITROFI	9	4.650	1.003	76,8	60,57	13,07
R510	CALAMANDRANA E LIMITROFI	17	9.256	3.225	199,1	46,50	16,20
R511	CANELLI	1	10.569	5.166	23,4	451,03	220,46
R512	NIZZA MONFERRATO	1	10.372	4.785	30,4	341,59	157,59
<b>Provincia di Asti</b>		<b>118</b>	<b>217.573</b>	<b>91.571</b>	<b>1.510,2</b>	<b>144,07</b>	<b>60,64</b>
<b>BACINO SUD-EST</b>		<b>308</b>	<b>644.802</b>	<b>289.057</b>	<b>5.069,0</b>	<b>127,20</b>	<b>57,02</b>
<b>REGIONE PIEMONTE</b>		<b>1.206</b>	<b>4.363.916</b>	<b>2.065.539</b>	<b>25.387,1</b>	<b>171,90</b>	<b>81,36</b>

**Nota 1: I Comuni sono quelli esistenti al 2011**

**Nota 2 : Gli addetti comprendono, oltre ai lavoratori, gli altri retribuiti ed i volontari**

**2. Spostamenti giornalieri motorizzati per zona di origine.  
Tutti gli scopi esclusi i ritorni a casa**



# Spostamenti giornalieri motorizzati per zona di origine

## Tutti gli scopi esclusi i ritorni a casa (fonte: IMQ2013)



Zona IMQ di Destinazione	Denominazione Zona IMQ di Origine	Modo Privato	Modo Pubblico	Modo Motorizzato	% Pubblico
Q001	TORINO - CENTRO	21.749,6	14.068,0	35.817,6	39,3%
Q002	TORINO - S.SALVARIO	13.598,5	8.606,2	22.204,6	38,8%
Q003	TORINO - CROCETTA	20.505,7	10.739,3	31.245,0	34,4%
Q004	TORINO - S.PAOLO	18.185,2	6.041,7	24.226,9	24,9%
Q005	TORINO - CENISIA	20.778,5	12.589,4	33.367,9	37,7%
Q006	TORINO - S.DONATO	26.533,0	18.212,5	44.745,4	40,7%
Q007	TORINO - AURORA	20.613,2	13.942,0	34.555,2	40,3%
Q008	TORINO - VANCHIGLIA	13.245,5	8.192,8	21.438,3	38,2%
Q009	TORINO - NIZZA-MILLEFONTI	15.537,5	12.365,9	27.903,3	44,3%
Q010	TORINO - LINGOTTO	23.158,2	9.730,4	32.888,6	29,6%
Q011	TORINO - S.RITA	17.504,7	8.340,9	25.845,5	32,3%
Q012	TORINO - MIRAFIORI NORD	26.850,5	11.180,3	38.030,8	29,4%
Q013	TORINO - POZZO STRADA	27.737,6	14.260,0	41.997,6	34,0%
Q014	TORINO - PARELLA	22.885,8	12.166,2	35.052,0	34,7%
Q015	TORINO - VALLETTE	14.797,4	7.917,1	22.714,5	34,9%
Q016	TORINO - MADONNA CAMPAGNA	16.746,3	8.775,1	25.521,5	34,4%
Q017	TORINO - B.TA VITTORIA	31.011,7	16.646,7	47.658,4	34,9%
Q018	TORINO - B.RA MILANO	17.841,1	9.179,3	27.020,4	34,0%
Q019	TORINO - FALCHERA	13.404,9	7.081,2	20.486,1	34,6%
Q020	TORINO - REGIO PARCO	10.679,5	3.815,2	14.494,7	26,3%
Q021	TORINO - MADONNA PILONE	13.175,3	4.575,1	17.750,4	25,8%
Q022	TORINO - CAVORETTO	12.640,1	2.871,8	15.511,9	18,5%
Q023	TORINO - MIRAFIORI SUD	21.358,4	9.476,2	30.834,6	30,7%
<b>Città di Torino</b>		<b>440.538,2</b>	<b>230.773,3</b>	<b>671.311,5</b>	<b>34,4%</b>

# Spostamenti giornalieri motorizzati per zona di origine

## Tutti gli scopi esclusi i ritorni a casa (fonte: IMQ2013)



Zona IMQ di Destinazione	Denominazione Zona IMQ di Origine	Modo Privato	Modo Pubblico	Modo Motorizzato	% Pubblico
C002	GRUGLIASCO	17.185,8	3.469,8	20.655,7	16,8%
C003	COLLEGNO	20.990,2	6.121,4	27.111,6	22,6%
C004	VENARIA REALE	13.380,7	2.274,4	15.655,2	14,5%
C005	BORGARO TORINESE	5.946,6	597,1	6.543,8	9,1%
C006	SETTIMO TORINESE	19.103,6	2.608,0	21.711,5	12,0%
C007	SAN MAURO TORINESE	8.427,6	1.663,9	10.091,5	16,5%
C008	PINO TORINESE	4.173,8	789,9	4.963,7	15,9%
C009	MONCALIERI	25.362,8	4.618,1	29.980,9	15,4%
C010	PECETTO TORINESE	2.069,6	35,8	2.105,5	1,7%
C011	NICHELINO	17.933,1	3.935,4	21.868,5	18,0%
C012	CANDIOLO	3.324,6	839,7	4.164,2	20,2%
C013	BEINASCO	10.464,4	1.909,6	12.374,0	15,4%
C014	ORBASSANO	12.210,9	1.625,2	13.836,1	11,7%
C015	RIVALTA DI TORINO	12.335,6	1.286,1	13.621,7	9,4%
C016	RIVOLI	26.965,1	4.487,1	31.452,1	14,3%
C017	ALPIGNANO	8.594,0	1.624,8	10.218,8	15,9%
C018	PIANEZZA	8.122,9	1.036,4	9.159,3	11,3%
C019	DRUENTO	4.781,5	791,3	5.572,8	14,2%
C020	CINTURA – LEINÌ	8.773,5	902,0	9.675,5	9,3%
C021	CHIERI	19.058,9	2.809,1	21.868,0	12,8%
C022	TROFARELLO	5.916,5	1.438,2	7.354,7	19,6%
C023	CAMBIANO	3.508,3	534,8	4.043,1	13,2%
C024	SANTENA	6.413,3	862,3	7.275,6	11,9%
C064	CASELLE TORINESE	12.314,7	1.387,9	13.702,6	10,1%
C065	VOLPIANO	8.487,6	1.263,8	9.751,4	13,0%
C066	BALDISSERO TORINESE	2.930,2	191,4	3.121,6	6,1%
C067	LA LOGGIA	4.486,4	433,2	4.919,6	8,8%
C068	CARIGNANO	4.662,0	409,7	5.071,8	8,1%
C069	VINOVO	8.538,5	1.033,5	9.572,0	10,8%
C070	PIOBESI TORINESE	2.317,2	232,1	2.549,3	9,1%
C071	PIOSSASCO	12.217,1	1.198,1	13.415,2	8,9%
<b>Cintura di Torino</b>		<b>320.996,7</b>	<b>52.410,2</b>	<b>373.406,9</b>	<b>14,0%</b>

## Spostamenti giornalieri motorizzati per zona di origine

### Tutti gli scopi esclusi i ritorni a casa (fonte: IMQ2013)



Zona IMQ di Destinazione	Denominazione Zona IMQ di Origine	Modo Privato	Modo Pubblico	Modo Motorizzato	% Pubblico
E025	CASTAGNOLE PIEMONTE E COMUNI LIMITROFI	5.452,9	405,6	5.858,6	6,9%
E026	NONE - VOLVERA	9.875,2	1.266,5	11.141,8	11,4%
E027	CUMIANA E COMUNI LIMITROFI	12.032,2	1.598,7	13.630,9	11,7%
E028	GIAVENO E VAL SANGONE	29.466,5	3.208,1	32.674,6	9,8%
E030	AVIGLIANA E COMUNI LIMITROFI	16.350,6	2.073,4	18.424,0	11,3%
E031	VAL DELLA TORRE E COMUNI LIMITROFI	9.398,6	1.101,2	10.499,9	10,5%
E032	FIANO E COMUNI LIMITROFI	5.218,3	254,2	5.472,5	4,6%
E034	FELETTO E COMUNI LIMITROFI	8.549,1	1.596,1	10.145,2	15,7%
E035	GASSINO E COMUNI LIMITROFI	15.698,1	1.423,4	17.121,5	8,3%
E036	COMUNI DELLA COLLINA CHIERESE	8.762,9	809,4	9.572,3	8,5%
E037	POIRINO E COMUNI LIMITROFI	7.660,7	1.741,3	9.402,0	18,5%
E038	CARMAGNOLA - VILLASTELLONE	20.935,1	2.816,0	23.751,1	11,9%
E039	AIRASCA E COMUNI LIMITROFI	12.349,4	1.415,7	13.765,1	10,3%
E040	PINEROLO	19.609,1	2.198,8	21.807,9	10,1%
E041	CAVOUR E COMUNI LIMITROFI	5.929,3	1.027,5	6.956,8	14,8%
E042	BRICHERASIO E COMUNI LIMITROFI	8.374,9	870,0	9.244,9	9,4%
E043	COMUNI DELLA VAL PELLICE	12.260,7	1.599,7	13.860,4	11,5%
E044	COMUNI DELLA VAL CHISONE	12.491,4	1.825,1	14.316,6	12,7%
E045	BUSSOLENO - SUSÀ	8.101,4	1.234,1	9.335,5	13,2%
E046	COMUNI DELLA BASSA VAL SUSÀ	28.892,8	4.350,2	33.242,9	13,1%
E047	COMUNI ALTA VAL SUSÀ	10.886,8	1.258,9	12.145,8	10,4%

## Spostamenti giornalieri motorizzati per zona di origine

Tutti gli scopi esclusi i ritorni a casa (fonte: IMQ2013)



Zona IMQ di Destinazione	Denominazione Zona IMQ di Origine	Modo Privato	Modo Pubblico	Modo Motorizzato	% Pubblico
E048	COMUNI DELLE VALLI DI LANZO	4.821,8	364,6	5.186,3	7,0%
E049	LANZO E COMUNI LIMITROFI	8.691,4	706,8	9.398,2	7,5%
E050	CIRIÉ - S. MAURIZIO CANAVESE	23.119,2	1.683,2	24.802,4	6,8%
E051	CORIO E COMUNI LIMITROFI	7.536,4	516,5	8.052,9	6,4%
E052	RIVAROLO CANAVESE - OZEGNA	8.497,1	1.110,8	9.607,9	11,6%
E053	CUORGNÈ E COMUNI LIMITROFI	28.381,8	2.850,6	31.232,3	9,1%
E054	CALUSO E COMUNI LIMITROFI	23.331,1	2.946,3	26.277,4	11,2%
E055	CHIVASSO - BRANDIZZO	21.485,4	3.583,8	25.069,2	14,3%
E056	VEROLENGO E COMUNI LIMITROFI	5.960,3	804,2	6.764,5	11,9%
E057	CAVAGNOLO E COMUNI LIMITROFI	11.457,2	1.627,2	13.084,4	12,4%
E058	COMUNI DELLE VALLI ORCO E SOANA	5.591,9	369,3	5.961,2	6,2%
E059	CASTELLAMONTE E COMUNI LIMITROFI	12.087,5	1.016,4	13.103,9	7,8%
E060	IVREA	21.363,5	1.358,7	22.722,1	6,0%
E061	CIRCONDARIO IVREA EST	8.116,2	957,3	9.073,5	10,6%
E062	SETTIMO VITTONÈ E COMUNI LIMITROFI	10.892,3	905,7	11.798,0	7,7%
E063	SAN FRANCESCO AL CAMPO E COMUNI LIMITROFI	18.442,7	1.887,1	20.329,8	9,3%
E072	CIRCONDARIO IVREA NORD	9.977,3	1.606,3	11.583,6	13,9%
E073	CIRCONDARIO IVREA OVEST	8.665,8	1.516,0	10.181,8	14,9%
E074	CIRCONDARIO IVREA SUD	8.139,9	1.134,8	9.274,7	12,2%
<b>Area Esterna della Città Metropolitana di Torino</b>		<b>514.854,8</b>	<b>61.019,2</b>	<b>575.874,0</b>	<b>10,6%</b>
<b>BACINO METROPOLITANO - Città Metropolitana di Torino</b>		<b>1.276.389,7</b>	<b>344.202,6</b>	<b>1.620.592,3</b>	<b>21,2%</b>

# Spostamenti giornalieri motorizzati per zona di origine

## Tutti gli scopi esclusi i ritorni a casa (fonte: IMQ2013)



Zona IMQ di Destinazione	Denominazione Zona IMQ di Origine	Modo Privato	Modo Pubblico	Modo Motorizzato	% Pubblico
R200	VERCELLI	32.622,2	2.218,5	34.840,7	6,4%
R201	CRESCENTINO E LIMITROFI	8.654,4	540,1	9.194,5	5,9%
R202	BORGO VERCELLI E LIMITROFI	4.627,6	463,3	5.090,9	9,1%
R203	ASIGLIANO VERCELLESE E LIMITROFI	8.606,9	295,5	8.902,4	3,3%
R204	ROVASENDA E LIMITROFI	4.532,0	563,5	5.095,6	11,1%
R205	LIVORNO FERRARIS E LIMITROFI	12.685,4	1.758,8	14.444,2	12,2%
R207	COMUNI DELLA VALLE SESIA	2.535,4		2.535,4	0,0%
R208	VARALLO E LIMITROFI	6.192,5	374,5	6.567,1	5,7%
R209	QUARONA E LIMITROFI	5.110,7	393,8	5.504,5	7,2%
R210	GATTINARA E LIMITROFI	10.379,3	730,9	11.110,2	6,6%
R211	TRINO PALAZZOLO VERCELLESE	5.520,9	286,0	5.806,9	4,9%
R212	BORGOSIESA	10.067,6	557,4	10.625,0	5,2%
R213	SANTHIA	4.969,7	477,3	5.446,9	8,8%
<b>Provincia di Vercelli</b>		<b>116.504,7</b>	<b>8.659,5</b>	<b>125.164,2</b>	<b>6,9%</b>
R300	NOVARA	66.301,0	8.503,8	74.804,8	11,4%
R301	GRIGNASCO E LIMITROFI	12.468,0	413,3	12.881,3	3,2%
R302	CALTIGNAGA E LIMITROFI	12.376,3	690,7	13.067,0	5,3%
R303	VESPOLATE E LIMITROFI	6.133,8	315,0	6.448,8	4,9%
R304	GALLIATE E LIMITROFI	22.273,1	966,5	23.239,6	4,2%
R305	TRECCATE E LIMITROFI	18.657,4	2.237,9	20.895,3	10,7%
R306	OLEGGIO E LIMITROFI	22.070,9	1.768,6	23.839,6	7,4%
R307	CASTELLETTO SOPRA TICINO E LIMITROFI	22.802,4	1.516,8	24.319,2	6,2%
R308	FONTANETO D AOGNA E LIMITROFI	8.825,8	203,2	9.029,0	2,3%
R309	GOZZANO E LIMITROFI	16.360,6	710,5	17.071,1	4,2%
R310	GATTICO E LIMITROFI	8.088,5	491,9	8.580,4	5,7%
R311	SAN MAURIZIO D OPAGLIO E LIMITROFI	13.348,2	802,0	14.150,2	5,7%
R312	ARONA	8.243,3	684,4	8.927,8	7,7%
R313	BORGOMANERO	15.743,5	421,1	16.164,6	2,6%
<b>Provincia di Novara</b>		<b>253.692,6</b>	<b>19.725,9</b>	<b>273.418,5</b>	<b>7,2%</b>

## Spostamenti giornalieri motorizzati per zona di origine

Tutti gli scopi esclusi i ritorni a casa (fonte: IMQ2013)



Zona IMQ di Destinazione	Denominazione Zona IMQ di Origine	Modo Privato	Modo Pubblico	Modo Motorizzato	% Pubblico
R700	BIELLA	30.011,5	769,0	30.780,5	2,5%
R701	CANDELO E LIMITROFI	26.042,7	524,9	26.567,6	2,0%
R702	OCCHIEPPO INFERIORE E LIMITROFI	14.235,5	391,0	14.626,5	2,7%
R703	ANDORNO MICCA E LIMITROFI	8.258,5	202,6	8.461,1	2,4%
R704	TRIVERO E LIMITROFI	14.540,0	563,8	15.103,8	3,7%
R705	LESSONA E LIMITROFI	11.500,7	285,8	11.786,6	2,4%
R706	VIGLIANO BIELLESE E LIMITROFI	14.296,6	777,8	15.074,3	5,2%
R707	COSSATO	11.854,3	106,3	11.960,6	0,9%
<b>Provincia di Biella</b>		<b>130.739,8</b>	<b>3.621,3</b>	<b>134.361,1</b>	<b>2,7%</b>
R800	VERBANIA	17.867,6	999,1	18.866,7	5,3%
R801	CANNOBIO E LIMITROFI	13.304,0	619,7	13.923,7	4,5%
R802	STRESA E LIMITROFI	8.007,1	319,5	8.326,6	3,8%
R803	CREVOLADOSSOLA E LIMITROFI	9.767,9	961,5	10.729,3	9,0%
R804	MALESCO E LIMITROFI	3.635,1		3.635,1	0,0%
R805	ORNAVASSO E LIMITROFI	4.619,4	425,5	5.044,9	8,4%
R806	VILLADOSSOLA E LIMITROFI	6.697,3	91,5	6.788,8	1,3%
R807	PIEVE VERGONTE E LIMITROFI	3.520,2	235,0	3.755,2	6,3%
R808	GRAVELLONA TOCE E LIMITROFI	9.191,8	483,9	9.675,7	5,0%
R809	DOMODOSSOLA	11.043,2	1.559,0	12.602,2	12,4%
R810	OMEGNA	11.160,5	500,3	11.660,8	4,3%
<b>Provincia del Verbano Cusio Ossola</b>		<b>98.814,0</b>	<b>6.194,9</b>	<b>105.008,9</b>	<b>5,9%</b>
<b>BACINO NORD-EST</b>		<b>599.751,1</b>	<b>38.201,7</b>	<b>637.952,7</b>	<b>6,0%</b>

# Spostamenti giornalieri motorizzati per zona di origine

## Tutti gli scopi esclusi i ritorni a casa (fonte: IMQ2013)



Zona IMQ di Destinazione	Denominazione Zona IMQ di Origine	Modo Privato	Modo Pubblico	Modo Motorizzato	% Pubblico
R400	CUNEO	38.716,1	4.947,8	43.663,8	11,3%
R401	BEINETTE E LIMITROFI	5.397,2	601,9	5.999,1	10,0%
R402	CENTALLO E LIMITROFI	7.931,4	1.211,2	9.142,6	13,2%
R403	BUSCA, LIMITROFI E VALLE MAIRA	16.832,3	1.583,4	18.415,7	8,6%
R404	CARAGLIO, LIMITROFI E VALLE GRANA	14.737,8	1.589,3	16.327,2	9,7%
R405	VALLE STURA DI DEMONTE	2.738,5	350,3	3.088,8	11,3%
R406	BOVES E LIMITROFI	14.130,1	882,3	15.012,4	5,9%
R407	VALLI GESSO E VERMENAGNA	6.287,0	471,7	6.758,7	7,0%
R408	RACCONIGI E LIMITROFI	17.205,4	1.587,0	18.792,5	8,4%
R410	BENE VAGIENNA E LIMITROFI	7.092,7	431,8	7.524,5	5,7%
R411	SAVIGLIANO E GENOLA	14.252,1	1.234,1	15.486,2	8,0%
R412	VERZUOLO E VALLE VARAITA	18.318,3	916,0	19.234,3	4,8%
R413	MORETTA E LIMITROFI	6.761,4	820,9	7.582,3	10,8%
R414	BARGE E LIMITROFI	14.203,0	1.586,9	15.789,9	10,1%
R415	PAESANA, LIMITROFI E VALLE PO	4.608,2	286,0	4.894,2	5,8%
R416	CHERASCO E LIMITROFI	12.750,7	795,6	13.546,4	5,9%
R417	SOMMARIVA DEL BOSCO E LIMITROFI	10.788,6	1.106,5	11.895,1	9,3%
R418	DIANO D ALBA E LIMITROFI	14.070,7	707,9	14.778,6	4,8%
R419	CORTEMILIA E LIMITROFI	2.525,6	194,2	2.719,8	7,1%
R420	CANALE E LIMITROFI	27.571,2	2.319,1	29.890,3	7,8%
R421	SANTO STEFANO BELBO E LIMITROFI	9.257,8	389,9	9.647,7	4,0%
R422	VICOFORTE E LIMITROFI	7.291,8	570,0	7.861,8	7,2%
R423	DOGLIANI E LIMITROFI	13.453,4	1.061,1	14.514,5	7,3%
R424	VILLANOVA MONDOVI E LIMITROFI	9.817,1	860,6	10.677,7	8,1%
R425	SALICETO E LIMITROFI	4.711,1	460,6	5.171,8	8,9%
R426	VALLE TANARO E LIMITROFI	5.888,9	723,6	6.612,6	10,9%
R427	ALBA	23.408,3	1.257,7	24.666,0	5,1%
R428	BORGO SAN DALMAZZO	9.302,9	1.362,6	10.665,5	12,8%
R429	BRA	18.577,5	1.337,8	19.915,2	6,7%
R430	CEVA	4.126,7	353,9	4.480,6	7,9%
R431	FOSSANO	17.774,3	1.200,0	18.974,3	6,3%
R432	MONDOVI	16.871,8	1.170,5	18.042,3	6,5%
R433	SALUZZO	12.807,9	683,8	13.491,8	5,1%
<b>BACINO SUD-OVEST - Provincia di Cuneo</b>		<b>410.207,7</b>	<b>35.056,0</b>	<b>445.263,7</b>	<b>7,9%</b>

# Spostamenti giornalieri motorizzati per zona di origine

## Tutti gli scopi esclusi i ritorni a casa (fonte: IMQ2013)



Zona IMQ di Destinazione	Denominazione Zona IMQ di Origine	Modo Privato	Modo Pubblico	Modo Motorizzato	% Pubblico
R600	ALESSANDRIA	45.758,4	5.134,9	50.893,3	10,1%
R601	CASTELLAZZO BORMIDA E LIMITROFI	11.421,0	1.122,0	12.543,0	8,9%
R602	FELIZZANO E LIMITROFI	6.211,4	514,9	6.726,3	7,7%
R603	BASSIGNANA E LIMITROFI	2.680,4	267,1	2.947,6	9,1%
R604	SAN SALVATORE MONFERRATO	2.263,2	69,5	2.332,7	3,0%
R605	VIGUZZOLO E LIMITROFI	10.769,2	616,8	11.386,0	5,4%
R606	CASTELNUOVO SCRIVIA E LIMITROFI	9.496,2	957,4	10.453,6	9,2%
R607	SERRAVALLE SCRIVIA E LIMITROFI	15.444,1	1.640,7	17.084,8	9,6%
R608	GAVI E LIMITROFI	9.437,9	1.074,5	10.512,3	10,2%
R609	CASTELLETTO D ORBA E LIMITROFI	5.294,7	308,2	5.602,9	5,5%
R610	MOLARE E LIMITROFI	3.598,8	91,5	3.690,3	2,5%
R611	BISTAGNO E LIMITROFI	5.462,3	370,8	5.833,0	6,4%
R612	CASSINE E LIMITROFI	6.922,6	814,4	7.737,0	10,5%
R613	CERRINA E LIMITROFI	10.148,8	673,4	10.822,3	6,2%
R614	VILLANOVA MONFERRATO E LIMITROFI	2.610,1	81,5	2.691,6	3,0%
R615	ROSIGNANO MONFERRATO E LIMITROFI	7.576,3	651,1	8.227,5	7,9%
R616	ACQUI TERME	11.521,0	501,1	12.022,1	4,2%
R617	CASALE MONFERRATO	19.039,2	564,4	19.603,6	2,9%
R618	NOVI LIGURE	14.722,3	1.360,1	16.082,4	8,5%
R619	OVADA	7.871,6	898,5	8.770,2	10,2%
R620	TORTONA	16.061,6	646,9	16.708,5	3,9%
R621	VALENZA	9.227,7	208,3	9.436,0	2,2%
<b>Provincia di Alessandria</b>		<b>233.538,8</b>	<b>18.567,9</b>	<b>252.106,8</b>	<b>7,4%</b>



# Spostamenti giornalieri motorizzati per zona di origine

## Tutti gli scopi esclusi i ritorni a casa (fonte: IMQ2013)



Zona IMQ di Destinazione	Denominazione Zona IMQ di Origine	Modo Privato	Modo Pubblico	Modo Motorizzato	% Pubblico
R500	ASTI	35.567,4	6.136,7	41.704,1	14,7%
R501	CASTELNUOVO DON BOSCO E LIMITROFI	4.700,0	670,8	5.370,8	12,5%
R502	MONTIGLIO MONFERRATO E LIMITROFI	5.269,0	741,1	6.010,0	12,3%
R503	BALDICHIERI D ASTI E LIMITROFI	2.507,7	74,9	2.582,6	2,9%
R504	SAN DAMIANO D ASTI E LIMITROFI	8.906,8	1.279,0	10.185,7	12,6%
R505	COSTIGLIOLE D ASTI E LIMITROFI	10.658,2	1.215,8	11.873,9	10,2%
R506	MONCALVO E LIMITROFI	10.335,3	1.010,0	11.345,3	8,9%
R507	VILLANOVA D'ASTI E LIMITROFI	10.300,8	519,2	10.820,0	4,8%
R508	MOMBERCELLI E LIMITROFI	4.551,7	399,0	4.950,7	8,1%
R509	MOMBARUZZO E LIMITROFI	2.429,5	199,8	2.629,3	7,6%
R510	CALAMANDRANA E LIMITROFI	5.681,5	312,0	5.993,5	5,2%
R511	CANELLI	5.583,8	474,8	6.058,6	7,8%
R512	NIZZA MONFERRATO	4.584,9	429,9	5.014,8	8,6%
<b>Provincia di Asti</b>		<b>111.076,4</b>	<b>13.462,8</b>	<b>124.539,3</b>	<b>10,8%</b>
<b>BACINO SUD-EST</b>		<b>344.615,2</b>	<b>32.030,8</b>	<b>376.646,0</b>	<b>8,5%</b>
<b>REGIONE PIEMONTE</b>		<b>2.630.963,7</b>	<b>449.491,1</b>	<b>3.080.454,8</b>	<b>14,6%</b>
<b>Esterno Regione</b>		<b>2.656,0</b>	<b>405,1</b>	<b>3.061,1</b>	<b>13,2%</b>
<b>TOTALE</b>		<b>2.633.619,7</b>	<b>449.896,2</b>	<b>3.083.515,9</b>	<b>14,6%</b>

**3. Spostamenti giornalieri motorizzati per zona di destinazione.  
Tutti gli scopi esclusi i ritorni a casa**

# Spostamenti giornalieri motorizzati per zona di destinazione

## Tutti gli scopi esclusi i ritorni a casa (fonte: IMQ2013)



Zona IMQ di Destinazione	Denominazione Zona IMQ di Destinazione	Modo Privato	Modo Pubblico	Modo Motorizzato	% Pubblico
Q001	TORINO - CENTRO	73.612,8	93.325,2	166.938,0	55,9%
Q002	TORINO - S.SALVARIO	13.563,6	14.003,7	27.567,4	50,8%
Q003	TORINO - CROCETTA	27.148,5	22.832,0	49.980,6	45,7%
Q004	TORINO - S.PAULO	14.814,0	4.589,8	19.403,8	23,7%
Q005	TORINO - CENISIA	20.274,5	14.602,6	34.877,0	41,9%
Q006	TORINO - S.DONATO	32.105,8	21.804,8	53.910,6	40,4%
Q007	TORINO - AURORA	25.125,5	16.409,7	41.535,2	39,5%
Q008	TORINO - VANCHIGLIA	21.331,7	15.644,0	36.975,7	42,3%
Q009	TORINO - NIZZA-MILLEFONTI	32.104,1	23.221,2	55.325,3	42,0%
Q010	TORINO - LINGOTTO	24.157,2	12.040,5	36.197,8	33,3%
Q011	TORINO - S.RITA	16.718,7	5.591,2	22.309,9	25,1%
Q012	TORINO - MIRAFIORI NORD	17.251,9	5.644,5	22.896,3	24,7%
Q013	TORINO - POZZO STRADA	20.770,2	6.953,7	27.723,9	25,1%
Q014	TORINO - PARELLA	20.906,0	6.268,6	27.174,5	23,1%
Q015	TORINO - VALLETTE	13.663,1	3.750,3	17.413,4	21,5%
Q016	TORINO - MADONNA CAMPAGNA	15.876,6	4.348,9	20.225,5	21,5%
Q017	TORINO - B.TA VITTORIA	20.895,0	8.206,8	29.101,7	28,2%
Q018	TORINO - B.RA MILANO	8.692,1	2.145,2	10.837,3	19,8%
Q019	TORINO - FALCHERA	20.260,0	3.542,7	23.802,7	14,9%
Q020	TORINO - REGIO PARCO	8.130,4	1.747,3	9.877,7	17,7%
Q021	TORINO - MADONNA PILONE	8.862,4	2.636,8	11.499,2	22,9%
Q022	TORINO - CAVORETTO	14.736,1	3.063,8	17.799,9	17,2%
Q023	TORINO - MIRAFIORI SUD	24.669,7	6.641,7	31.311,4	21,2%
<b>Città di Torino</b>		<b>495.669,7</b>	<b>299.015,0</b>	<b>794.684,7</b>	<b>37,6%</b>

# Spostamenti giornalieri motorizzati per zona di destinazione

## Tutti gli scopi esclusi i ritorni a casa (fonte: IMQ2013)



Zona IMQ di Destinazione	Denominazione Zona IMQ di Destinazione	Modo Privato	Modo Pubblico	Modo Motorizzato	% Pubblico
C002	GRUGLIASCO	28.159,6	3.663,6	31.823,2	11,5%
C003	COLLEGNO	20.026,1	3.393,8	23.419,9	14,5%
C004	VENARIA REALE	13.293,4	1.783,7	15.077,1	11,8%
C005	BORGARO TORINESE	7.660,4	432,9	8.093,3	5,3%
C006	SETTIMO TORINESE	20.446,7	1.307,7	21.754,4	6,0%
C007	SAN MAURO TORINESE	9.196,1	922,7	10.118,7	9,1%
C008	PINO TORINESE	2.710,3	436,6	3.146,9	13,9%
C009	MONCALIERI	34.169,2	4.884,9	39.054,1	12,5%
C010	PECETTO TORINESE	1.806,9	100,5	1.907,5	5,3%
C011	NICHELINO	16.256,5	1.485,9	17.742,4	8,4%
C012	CANDIOLO	2.672,7	45,9	2.718,5	1,7%
C013	BEINASCO	10.155,5	654,9	10.810,4	6,1%
C014	ORBASSANO	18.178,5	1.439,2	19.617,7	7,3%
C015	RIVALTA DI TORINO	10.415,9	590,1	11.005,9	5,4%
C016	RIVOLI	29.452,5	2.190,7	31.643,2	6,9%
C017	ALPIGNANO	7.140,0	32,2	7.172,2	0,4%
C018	PIANEZZA	9.136,8	663,7	9.800,5	6,8%
C019	DRUENTO	3.367,9		3.367,9	0,0%
C020	CINTURA – LEINÌ	9.625,2	264,5	9.889,7	2,7%
C021	CHIERI	22.109,6	1.216,4	23.326,0	5,2%
C022	TROFARELLO	3.956,4	90,7	4.047,2	2,2%
C023	CAMBIANO	1.842,8	225,2	2.068,0	10,9%
C024	SANTENA	4.929,8	31,8	4.961,6	0,6%
C064	CASELLE TORINESE	12.966,2	301,6	13.267,8	2,3%
C065	VOLPIANO	7.453,5	196,9	7.650,4	2,6%
C066	BALDISSERO TORINESE	1.046,8		1.046,8	0,0%
C067	LA LOGGIA	3.299,1		3.299,1	0,0%
C068	CARIGNANO	2.975,8	781,7	3.757,4	20,8%
C069	VINOVO	5.021,6	206,6	5.228,2	4,0%
C070	PIOBESI TORINESE	1.155,3	32,8	1.188,1	2,8%
C071	PIOSSASCO	8.374,5		8.374,5	0,0%
<b>Cintura di Torino</b>		<b>329.001,2</b>	<b>27.377,2</b>	<b>356.378,4</b>	<b>7,7%</b>

# Spostamenti giornalieri motorizzati per zona di destinazione

## Tutti gli scopi esclusi i ritorni a casa (fonte: IMQ2013)



Zona IMQ di Destinazione	Denominazione Zona IMQ di Destinazione	Modo Privato	Modo Pubblico	Modo Motorizzato	% Pubblico
E025	CASTAGNOLE PIEMONTE E COMUNI LIMITROFI	2.714,5	241,7	2.956,2	8,2%
E026	NONE - VOLVERA	6.546,6		6.546,6	0,0%
E027	CUMIANA E COMUNI LIMITROFI	7.265,7	370,9	7.636,6	4,9%
E028	GIAVENO E VAL SANGONE	18.756,5	875,0	19.631,6	4,5%
E030	AVIGLIANA E COMUNI LIMITROFI	16.218,5	563,9	16.782,3	3,4%
E031	VAL DELLA TORRE E COMUNI LIMITROFI	4.357,1		4.357,1	0,0%
E032	FIANO E COMUNI LIMITROFI	3.922,3		3.922,3	0,0%
E034	FELETTO E COMUNI LIMITROFI	5.653,6	626,2	6.279,8	10,0%
E035	GASSINO E COMUNI LIMITROFI	8.655,6	522,9	9.178,4	5,7%
E036	COMUNI DELLA COLLINA CHIERESE	4.076,8	236,4	4.313,1	5,5%
E037	POIRINO E COMUNI LIMITROFI	5.623,2	151,8	5.775,0	2,6%
E038	CARMAGNOLA - VILLASTELLONE	18.888,1	944,8	19.832,9	4,8%
E039	AIRASCA E COMUNI LIMITROFI	9.603,1	327,0	9.930,1	3,3%
E040	PINEROLO	30.959,1	5.596,7	36.555,8	15,3%
E041	CAVOUR E COMUNI LIMITROFI	5.744,5		5.744,5	0,0%
E042	BRICHERASIO E COMUNI LIMITROFI	5.723,6	313,2	6.036,8	5,2%
E043	COMUNI DELLA VAL PELLICE	10.683,4	98,1	10.781,5	0,9%
E044	COMUNI DELLA VAL CHISONE	9.967,8	971,9	10.939,7	8,9%
E045	BUSSOLENO - SUSÀ	13.497,1	828,7	14.325,8	5,8%
E046	COMUNI DELLA BASSA VAL SUSÀ	19.824,0	636,8	20.460,8	3,1%
E047	COMUNI ALTA VAL SUSÀ	6.804,8	788,8	7.593,6	10,4%

## Spostamenti giornalieri motorizzati per zona di destinazione

Tutti gli scopi esclusi i ritorni a casa (fonte: IMQ2013)



Zona IMQ di Destinazione	Denominazione Zona IMQ di Destinazione	Modo Privato	Modo Pubblico	Modo Motorizzato	% Pubblico
E048	COMUNI DELLE VALLI DI LANZO	2.478,0	91,6	2.569,6	3,6%
E049	LANZO E COMUNI LIMITROFI	8.027,3	784,9	8.812,2	8,9%
E050	CIRIÉ - S. MAURIZIO CANAVESE	29.814,3	1.568,6	31.382,9	5,0%
E051	CORIO E COMUNI LIMITROFI	3.570,2	208,5	3.778,7	5,5%
E052	RIVAROLO CANAVESE - OZEGNA	12.910,6	1.366,2	14.276,8	9,6%
E053	CUORGNÉ E COMUNI LIMITROFI	23.941,7	906,0	24.847,7	3,6%
E054	CALUSO E COMUNI LIMITROFI	16.338,7	1.119,3	17.457,9	6,4%
E055	CHIVASSO - BRANDIZZO	28.385,8	1.900,1	30.285,9	6,3%
E056	VEROLENGO E COMUNI LIMITROFI	3.355,6	67,4	3.423,0	2,0%
E057	CAVAGNOLO E COMUNI LIMITROFI	7.221,0	124,6	7.345,6	1,7%
E058	COMUNI DELLE VALLI ORCO E SOANA	4.182,6		4.182,6	0,0%
E059	CASTELLAMONTE E COMUNI LIMITROFI	10.572,1	532,7	11.104,8	4,8%
E060	IVREA	38.032,5	6.382,1	44.414,6	14,4%
E061	CIRCONDARIO IVREA EST	4.082,1		4.082,1	0,0%
E062	SETTIMO VITTONI E COMUNI LIMITROFI	5.796,5	92,3	5.888,8	1,6%
E063	SAN FRANCESCO AL CAMPO E COMUNI LIMITROFI	11.567,2	31,8	11.599,0	0,3%
E072	CIRCONDARIO IVREA NORD	8.543,8	203,5	8.747,3	2,3%
E073	CIRCONDARIO IVREA OVEST	5.136,8	33,3	5.170,1	0,6%
E074	CIRCONDARIO IVREA SUD	6.424,1		6.424,1	0,0%
<b>Area Esterna della Città Metropolitana di Torino</b>		<b>445.866,5</b>	<b>29.507,5</b>	<b>475.374,1</b>	<b>6,2%</b>
<b>BACINO METROPOLITANO - Città Metropolitana di Torino</b>		<b>1.270.537,5</b>	<b>355.899,7</b>	<b>1.626.437,2</b>	<b>21,9%</b>

# Spostamenti giornalieri motorizzati per zona di destinazione

## Tutti gli scopi esclusi i ritorni a casa (fonte: IMQ2013)



Zona IMQ di Destinazione	Denominazione Zona IMQ di Destinazione	Modo Privato	Modo Pubblico	Modo Motorizzato	% Pubblico
R200	VERCELLI	41.461,2	2.881,6	44.342,8	6,5%
R201	CRESCENTINO E LIMITROFI	7.397,4	125,8	7.523,2	1,7%
R202	BORGO VERCELLI E LIMITROFI	2.317,7		2.317,7	0,0%
R203	ASIGLIANO VERCELLESE E LIMITROFI	5.248,1		5.248,1	0,0%
R204	ROVASENDA E LIMITROFI	2.605,5		2.605,5	0,0%
R205	LIVORNO FERRARIS E LIMITROFI	9.663,7	198,9	9.862,6	2,0%
R207	COMUNI DELLA VALLE SESIA	1.582,5		1.582,5	0,0%
R208	VARALLO E LIMITROFI	7.259,5	799,5	8.059,0	9,9%
R209	QUARONA E LIMITROFI	4.407,9		4.407,9	0,0%
R210	GATTINARA E LIMITROFI	10.390,5	704,8	11.095,2	6,4%
R211	TRINO PALAZZOLO VERCELLESE	4.584,9	255,4	4.840,3	5,3%
R212	BORGOSIESA	14.172,0	90,2	14.262,2	0,6%
R213	SANTHIA	6.329,5	323,7	6.653,2	4,9%
<b>Provincia di Vercelli</b>		<b>117.420,3</b>	<b>5.379,8</b>	<b>122.800,2</b>	<b>4,4%</b>
R300	NOVARA	79.906,5	10.792,3	90.698,9	11,9%
R301	GRIGNASCO E LIMITROFI	11.358,1	201,2	11.559,2	1,7%
R302	CALTIGNAGA E LIMITROFI	10.411,9	95,8	10.507,7	0,9%
R303	VESPOLATE E LIMITROFI	2.945,3	95,3	3.040,5	3,1%
R304	GALLIATE E LIMITROFI	17.631,6	1.026,5	18.658,1	5,5%
R305	TRECCATE E LIMITROFI	11.597,6		11.597,6	0,0%
R306	OLEGGIO E LIMITROFI	17.963,1	99,6	18.062,7	0,6%
R307	CASTELLETTO SOPRA TICINO E LIMITROFI	16.413,4	417,6	16.831,0	2,5%
R308	FONTANETO D AOGNA E LIMITROFI	3.931,1		3.931,1	0,0%
R309	GOZZANO E LIMITROFI	11.672,8	495,3	12.168,0	4,1%
R310	GATTICO E LIMITROFI	6.871,4		6.871,4	0,0%
R311	SAN MAURIZIO D OPAGLIO E LIMITROFI	7.732,1	201,0	7.933,1	2,5%
R312	ARONA	11.900,5	1.503,6	13.404,1	11,2%
R313	BORGOMANERO	24.646,7	98,3	24.744,9	0,4%
<b>Provincia di Novara</b>		<b>234.982,0</b>	<b>15.026,3</b>	<b>250.008,3</b>	<b>6,0%</b>

# Spostamenti giornalieri motorizzati per zona di destinazione

## Tutti gli scopi esclusi i ritorni a casa (fonte: IMQ2013)



Zona IMQ di Destinazione	Denominazione Zona IMQ di Destinazione	Modo Privato	Modo Pubblico	Modo Motorizzato	% Pubblico
R700	BIELLA	51.920,3	1.378,9	53.299,1	2,6%
R701	CANDELO E LIMITROFI	19.594,3	287,4	19.881,7	1,4%
R702	OCCHIEPPO INFERIORE E LIMITROFI	7.587,1		7.587,1	0,0%
R703	ANDORNO MICCA E LIMITROFI	4.207,5		4.207,5	0,0%
R704	TRIVERO E LIMITROFI	11.474,0	386,7	11.860,7	3,3%
R705	LESSONA E LIMITROFI	7.573,1	91,2	7.664,2	1,2%
R706	VIGLIANO BIELLESE E LIMITROFI	12.474,5		12.474,5	0,0%
R707	COSSATO	11.101,8	207,1	11.308,9	1,8%
<b>Provincia di Biella</b>		<b>125.932,6</b>	<b>2.351,2</b>	<b>128.283,7</b>	<b>1,8%</b>
R800	VERBANIA	24.618,0	1.767,7	26.385,6	6,7%
R801	CANNOBIO E LIMITROFI	6.993,0	201,3	7.194,3	2,8%
R802	STRESA E LIMITROFI	6.571,0	391,7	6.962,7	5,6%
R803	CREVOLADOSSOLA E LIMITROFI	6.543,2		6.543,2	0,0%
R804	MALESCO E LIMITROFI	2.383,2	96,9	2.480,1	3,9%
R805	ORNAVASSO E LIMITROFI	3.593,3	203,8	3.797,1	5,4%
R806	VILLADOSSOLA E LIMITROFI	3.743,5	91,5	3.835,0	2,4%
R807	PIEVE VERGONTE E LIMITROFI	2.754,7	95,8	2.850,5	3,4%
R808	GRAVELLONA TOCE E LIMITROFI	7.609,4	280,4	7.889,8	3,6%
R809	DOMODOSSOLA	17.332,0	894,9	18.226,9	4,9%
R810	OMEGNA	14.631,3	410,1	15.041,3	2,7%
<b>Provincia del Verbano Cusio Ossola</b>		<b>96.772,5</b>	<b>4.434,0</b>	<b>101.206,6</b>	<b>4,4%</b>
<b>BACINO NORD-EST</b>		<b>575.107,4</b>	<b>27.191,4</b>	<b>602.298,7</b>	<b>4,5%</b>



# Spostamenti giornalieri motorizzati per zona di destinazione

## Tutti gli scopi esclusi i ritorni a casa (fonte: IMQ2013)



Zona IMQ di Destinazione	Denominazione Zona IMQ di Destinazione	Modo Privato	Modo Pubblico	Modo Motorizzato	% Pubblico
R400	CUNEO	58.186,7	8.477,8	66.664,6	12,7%
R401	BEINETTE E LIMITROFI	3.181,4	202,0	3.383,4	6,0%
R402	CENTALLO E LIMITROFI	5.269,5	135,5	5.405,1	2,5%
R403	BUSCA, LIMITROFI E VALLE MAIRA	14.558,5	992,5	15.551,0	6,4%
R404	CARAGLIO, LIMITROFI E VALLE GRANA	11.904,4	601,5	12.506,0	4,8%
R405	VALLE STURA DI DEMONTE	1.764,3		1.764,3	0,0%
R406	BOVES E LIMITROFI	10.899,6	384,1	11.283,8	3,4%
R407	VALLI GESSO E VERMENAGNA	5.220,5	95,1	5.315,5	1,8%
R408	RACCONIGI E LIMITROFI	11.636,3	32,6	11.668,9	0,3%
R410	BENE VAGIENNA E LIMITROFI	4.840,3	98,4	4.938,7	2,0%
R411	SAVIGLIANO E GENOLA	19.479,3	1.403,4	20.882,7	6,7%
R412	VERZUOLO E VALLE VARAITA	13.996,4	299,3	14.295,7	2,1%
R413	MORETTA E LIMITROFI	4.990,8	95,7	5.086,5	1,9%
R414	BARGE E LIMITROFI	10.466,3	285,8	10.752,0	2,7%
R415	PAESANA, LIMITROFI E VALLE PO	3.755,7		3.755,7	0,0%
R416	CHERASCO E LIMITROFI	9.399,2	386,6	9.785,8	4,0%
R417	SOMMARIVA DEL BOSCO E LIMITROFI	5.957,9	201,3	6.159,3	3,3%
R418	DIANO D ALBA E LIMITROFI	8.224,2	206,8	8.431,1	2,5%
R419	CORTEMILIA E LIMITROFI	2.557,5	60,5	2.618,0	2,3%
R420	CANALE E LIMITROFI	18.806,8	507,6	19.314,4	2,6%
R421	SANTO STEFANO BELBO E LIMITROFI	7.426,5	302,8	7.729,3	3,9%
R422	VICOFORTE E LIMITROFI	3.816,2	189,9	4.006,1	4,7%
R423	DOGLIANI E LIMITROFI	10.875,4		10.875,4	0,0%
R424	VILLANOVA MONDOVI E LIMITROFI	6.074,1	380,5	6.454,6	5,9%
R425	SALICETO E LIMITROFI	2.783,5		2.783,5	0,0%
R426	VALLE TANARO E LIMITROFI	3.756,0	94,3	3.850,3	2,4%
R427	ALBA	44.787,2	3.634,3	48.421,5	7,5%
R428	BORGO SAN DALMAZZO	8.846,0	285,0	9.131,0	3,1%
R429	BRA	22.604,8	999,5	23.604,3	4,2%
R430	CEVA	5.730,0	370,1	6.100,1	6,1%
R431	FOSSANO	19.734,3	2.077,5	21.811,7	9,5%
R432	MONDOVI	26.307,8	2.714,2	29.022,0	9,4%
R433	SALUZZO	19.366,7	2.935,2	22.301,9	13,2%
<b>BACINO SUD-OVEST - Provincia di Cuneo</b>		<b>407.204,2</b>	<b>28.449,7</b>	<b>435.653,9</b>	<b>6,5%</b>

# Spostamenti giornalieri motorizzati per zona di destinazione

## Tutti gli scopi esclusi i ritorni a casa (fonte: IMQ2013)



Zona IMQ di Destinazione	Denominazione Zona IMQ di Destinazione	Modo Privato	Modo Pubblico	Modo Motorizzato	% Pubblico
R600	ALESSANDRIA	54.359,0	6.611,9	60.970,9	10,8%
R601	CASTELLAZZO BORMIDA E LIMITROFI	6.156,4		6.156,4	0,0%
R602	FELIZZANO E LIMITROFI	5.483,9	217,9	5.701,8	3,8%
R603	BASSIGNANA E LIMITROFI	1.170,8	161,6	1.332,4	12,1%
R604	SAN SALVATORE MONFERRATO	1.130,6		1.130,6	0,0%
R605	VIGUZZOLO E LIMITROFI	5.527,7	142,3	5.670,0	2,5%
R606	CASTELNUOVO SCRIVIA E LIMITROFI	5.178,5		5.178,5	0,0%
R607	SERRAVALLE SCRIVIA E LIMITROFI	14.262,4	497,3	14.759,7	3,4%
R608	GAVI E LIMITROFI	4.916,3	197,8	5.114,1	3,9%
R609	CASTELLETTO D ORBA E LIMITROFI	2.109,3		2.109,3	0,0%
R610	MOLARE E LIMITROFI	1.139,7		1.139,7	0,0%
R611	BISTAGNO E LIMITROFI	3.296,1		3.296,1	0,0%
R612	CASSINE E LIMITROFI	4.250,3		4.250,3	0,0%
R613	CERRINA E LIMITROFI	5.872,8		5.872,8	0,0%
R614	VILLANOVA MONFERRATO E LIMITROFI	1.567,7		1.567,7	0,0%
R615	ROSIGNANO MONFERRATO E LIMITROFI	3.637,5	557,7	4.195,1	13,3%
R616	ACQUI TERME	18.687,1	910,7	19.597,8	4,6%
R617	CASALE MONFERRATO	25.159,3	1.599,8	26.759,1	6,0%
R618	NOVI LIGURE	18.703,0	682,8	19.385,9	3,5%
R619	OVADA	10.409,0	289,7	10.698,7	2,7%
R620	TORTONA	21.966,8	1.057,5	23.024,2	4,6%
R621	VALENZA	11.788,2	91,9	11.880,1	0,8%
<b>Provincia di Alessandria</b>		<b>226.772,4</b>	<b>13.018,8</b>	<b>239.791,2</b>	<b>5,4%</b>

# Spostamenti giornalieri motorizzati per zona di destinazione

## Tutti gli scopi esclusi i ritorni a casa (fonte: IMQ2013)



Zona IMQ di Destinazione	Denominazione Zona IMQ di Destinazione	Modo Privato	Modo Pubblico	Modo Motorizzato	% Pubblico
R500	ASTI	39.541,1	6.290,0	45.831,2	13,7%
R501	CASTELNUOVO DON BOSCO E LIMITROFI	3.411,0	347,8	3.758,8	9,3%
R502	MONTIGLIO MONFERRATO E LIMITROFI	4.382,2		4.382,2	0,0%
R503	BALDICHIERI D ASTI E LIMITROFI	1.858,2		1.858,2	0,0%
R504	SAN DAMIANO D ASTI E LIMITROFI	6.652,4		6.652,4	0,0%
R505	COSTIGLIOLE D ASTI E LIMITROFI	7.417,9	399,5	7.817,5	5,1%
R506	MONCALVO E LIMITROFI	7.971,9	369,4	8.341,3	4,4%
R507	VILLANOVA D'ASTI E LIMITROFI	9.088,5	113,3	9.201,9	1,2%
R508	MOMBERCELLI E LIMITROFI	3.884,8	258,0	4.142,8	6,2%
R509	MOMBARUZZO E LIMITROFI	1.476,0		1.476,0	0,0%
R510	CALAMANDRANA E LIMITROFI	2.233,1	203,3	2.436,4	8,3%
R511	CANELLI	6.176,5	312,2	6.488,7	4,8%
R512	NIZZA MONFERRATO	5.736,5	377,8	6.114,3	6,2%
<b>Provincia di Asti</b>		<b>99.830,3</b>	<b>8.671,4</b>	<b>108.501,7</b>	<b>8,0%</b>
<b>BACINO SUD-EST</b>		<b>326.602,7</b>	<b>21.690,1</b>	<b>348.292,8</b>	<b>6,2%</b>
<b>REGIONE PIEMONTE</b>		<b>2.579.451,7</b>	<b>433.230,9</b>	<b>3.012.682,7</b>	<b>14,4%</b>
<b>Esterno Regione</b>		<b>54.168,0</b>	<b>16.665,2</b>	<b>70.833,2</b>	<b>23,5%</b>
<b>TOTALE</b>		<b>2.633.619,7</b>	<b>449.896,2</b>	<b>3.083.515,9</b>	<b>14,6%</b>

**4. Spostamenti giornalieri motorizzati entranti, uscenti ed interni per zona. Tutti gli scopi esclusi i ritorni a casa. Indici di autocontenimento e di centralità**

## Spostamenti giornalieri motorizzati entranti, uscenti ed interni per zona. Tutti gli scopi esclusi i ritorni a casa (fonte: IMQ2013)



Zona IMQ di Origine	Denominazione Zona IMQ	Spostamenti in Origine o	Spostamenti in Destinazione d	Spostamenti Interni i	Spostamenti Uscenti u=o-i	Spostamenti Entranti e=d-i	Indice di Autocontenimento a=i/o	Indice di Centralità c=e/u
Q001	TORINO - CENTRO	35.817,6	166.938,0	5.171,1	30.646,5	161.766,9	0,14	5,28
Q002	TORINO - S.SALVARIO	22.204,6	27.567,4	1.812,7	20.392,0	25.754,7	0,08	1,26
Q003	TORINO - CROCETTA	31.245,0	49.980,6	4.171,3	27.073,7	45.809,2	0,13	1,69
Q004	TORINO - S.PAULO	24.226,9	19.403,8	1.883,1	22.343,8	17.520,7	0,08	0,78
Q005	TORINO - CENISIA	33.367,9	34.877,0	2.105,4	31.262,5	32.771,6	0,06	1,05
Q006	TORINO - S.DONATO	44.745,4	53.910,6	6.228,6	38.516,8	47.682,0	0,14	1,24
Q007	TORINO - AURORA	34.555,2	41.535,2	2.486,4	32.068,8	39.048,8	0,07	1,22
Q008	TORINO - VANCHIGLIA	21.438,3	36.975,7	2.616,7	18.821,6	34.359,0	0,12	1,83
Q009	TORINO - NIZZA-MILLEFONTI	27.903,3	55.325,3	3.363,6	24.539,8	51.961,7	0,12	2,12
Q010	TORINO - LINGOTTO	32.888,6	36.197,8	4.571,9	28.316,7	31.625,8	0,14	1,12
Q011	TORINO - S.RITA	25.845,5	22.309,9	2.317,0	23.528,5	19.992,8	0,09	0,85
Q012	TORINO - MIRAFIORI NORD	38.030,8	22.896,3	4.083,7	33.947,1	18.812,6	0,11	0,55
Q013	TORINO - POZZO STRADA	41.997,6	27.723,9	4.068,6	37.929,0	23.655,3	0,10	0,62
Q014	TORINO - PARELLA	35.052,0	27.174,5	4.112,7	30.939,3	23.061,9	0,12	0,75
Q015	TORINO - VALLETTE	22.714,5	17.413,4	3.290,3	19.424,2	14.123,0	0,14	0,73
Q016	TORINO - MADONNA CAMPAGNA	25.521,5	20.225,5	1.953,3	23.568,2	18.272,2	0,08	0,78
Q017	TORINO - B.TA VITTORIA	47.658,4	29.101,7	6.937,1	40.721,3	22.164,6	0,15	0,54
Q018	TORINO - B.RA MILANO	27.020,4	10.837,3	1.633,6	25.386,8	9.203,7	0,06	0,36
Q019	TORINO - FALCHERA	20.486,1	23.802,7	2.562,2	17.923,9	21.240,5	0,13	1,19
Q020	TORINO - REGIO PARCO	14.494,7	9.877,7	1.475,3	13.019,4	8.402,4	0,10	0,65
Q021	TORINO - MADONNA PILONE	17.750,4	11.499,2	2.611,8	15.138,7	8.887,4	0,15	0,59
Q022	TORINO - CAVORETTO	15.511,9	17.799,9	3.325,5	12.186,4	14.474,4	0,21	1,19
Q023	TORINO - MIRAFIORI SUD	30.834,6	31.311,4	4.591,7	26.243,0	26.719,7	0,15	1,02
<b>T001</b>	<b>Città di Torino</b>	<b>671.311,5</b>	<b>794.684,7</b>	<b>549.341,1</b>	<b>121.970,4</b>	<b>245.343,6</b>	<b>0,82</b>	<b>2,01</b>

**Nota 3: gli spostamenti interni alla Città di Torino sono maggiori della somma degli spostamenti interni a ciascun Quartiere poiché includono anche gli spostamenti tra Quartieri diversi di Torino**

# Spostamenti giornalieri motorizzati entranti, uscenti ed interni per zona. Tutti gli scopi esclusi i ritorni a casa (fonte: IMQ2013)



Zona IMQ di Origine	Denominazione Zona IMQ	Spostamenti in Origine o	Spostamenti in Destinazione d	Spostamenti Interni i	Spostamenti Uscenti u=o-i	Spostamenti Entranti e=d-i	Indice di Autocontenimento a=i/o	Indice di Centralità c=e/u
C002	GRUGLIASCO	20.655,7	31.823,2	7.592,8	13.062,9	24.230,4	0,37	1,85
C003	COLLEGNO	27.111,6	23.419,9	8.597,5	18.514,1	14.822,4	0,32	0,80
C004	VENARIA REALE	15.655,2	15.077,1	5.765,7	9.889,4	9.311,4	0,37	0,94
C005	BORGARO TORINESE	6.543,8	8.093,3	2.103,8	4.440,0	5.989,6	0,32	1,35
C006	SETTIMO TORINESE	21.711,5	21.754,4	8.959,8	12.751,7	12.794,6	0,41	1,003
C007	SAN MAURO TORINESE	10.091,5	10.118,7	3.692,6	6.398,9	6.426,1	0,37	1,004
C008	PINO TORINESE	4.963,7	3.146,9	1.819,1	3.144,6	1.327,8	0,37	0,42
C009	MONCALIERI	29.980,9	39.054,1	14.351,8	15.629,1	24.702,2	0,48	1,58
C010	PECETTO TORINESE	2.105,5	1.907,5	767,7	1.337,7	1.139,7	0,36	0,85
C011	NICHELINO	21.868,5	17.742,4	8.735,7	13.132,8	9.006,7	0,40	0,69
C012	CANDIOLO	4.164,2	2.718,5	1.020,7	3.143,5	1.697,8	0,25	0,54
C013	BEINASCO	12.374,0	10.810,4	3.270,2	9.103,8	7.540,2	0,26	0,83
C014	ORBASSANO	13.836,1	19.617,7	5.134,6	8.701,5	14.483,1	0,37	1,66
C015	RIVALTA DI TORINO	13.621,7	11.005,9	3.816,5	9.805,2	7.189,5	0,28	0,73
C016	RIVOLI	31.452,1	31.643,2	12.378,6	19.073,5	19.264,6	0,39	1,01
C017	ALPIGNANO	10.218,8	7.172,2	2.985,3	7.233,5	4.186,9	0,29	0,58
C018	PIANEZZA	9.159,3	9.800,5	3.397,2	5.762,1	6.403,3	0,37	1,11
C019	DRUENTO	5.572,8	3.367,9	1.592,9	3.979,8	1.775,0	0,29	0,45
C020	LEINÌ	9.675,5	9.889,7	3.760,7	5.914,7	6.128,9	0,39	1,04
C021	CHIERI	21.868,0	23.326,0	11.934,8	9.933,2	11.391,2	0,55	1,15
C022	TROFARELLO	7.354,7	4.047,2	1.659,0	5.695,8	2.388,2	0,23	0,42
C023	CAMBIANO	4.043,1	2.068,0	747,2	3.295,9	1.320,8	0,18	0,40
C024	SANTENA	7.275,6	4.961,6	2.690,8	4.584,8	2.270,9	0,37	0,50
C064	CASELLE TORINESE	13.702,6	13.267,8	4.586,9	9.115,6	8.680,8	0,33	0,95
C065	VOLPIANO	9.751,4	7.650,4	3.973,1	5.778,3	3.677,3	0,41	0,64
C066	BALDISSERO TORINESE	3.121,6	1.046,8	719,1	2.402,6	327,8	0,23	0,14
C067	LA LOGGIA	4.919,6	3.299,1	1.333,2	3.586,5	1.965,9	0,27	0,55
C068	CARIGNANO	5.071,8	3.757,4	1.406,0	3.665,7	2.351,4	0,28	0,64
C069	VINOVO	9.572,0	5.228,2	2.673,2	6.898,9	2.555,0	0,28	0,37
C070	PIOBESI TORINESE	2.549,3	1.188,1	434,4	2.114,9	753,7	0,17	0,36
C071	PIOSSASCO	13.415,2	8.374,5	5.068,7	8.346,5	3.305,8	0,38	0,40
<b>Cintura di Torino</b>		<b>373.406,9</b>	<b>356.378,4</b>	<b>210.474,0</b>	<b>162.932,9</b>	<b>145.904,5</b>	<b>0,56</b>	<b>0,90</b>

**Nota 4: gli spostamenti interni alla Cintura di Torino sono maggiori della somma degli spostamenti interni a ciascun Comune poiché includono anche gli spostamenti tra Comuni diversi della Cintura**

# Spostamenti giornalieri motorizzati entranti, uscenti ed interni per zona. Tutti gli scopi esclusi i ritorni a casa (fonte: IMQ2013)



Zona IMQ di Origine	Denominazione Zona IMQ	Spostamenti in Origine o	Spostamenti in Destinazione d	Spostamenti Interni i	Spostamenti Uscenti u=o-i	Spostamenti Entranti e=d-i	Indice di Autocontenimento a=i/o	Indice di Centralità c=e/u
E025	CASTAGNOLE PIEMONTE E COMUNI LIMITROFI	5.858,6	2.956,2	1.725,6	4.132,9	1.230,5	0,29	0,30
E026	NONE - VOLVERA	11.141,8	6.546,6	2.308,7	8.833,1	4.237,9	0,21	0,48
E027	CUMIANA E COMUNI LIMITROFI	13.630,9	7.636,6	5.451,9	8.179,0	2.184,7	0,40	0,27
E028	GIAVENO E VAL SANGONE	32.674,6	19.631,6	15.144,5	17.530,1	4.487,0	0,46	0,26
E030	AVIGLIANA E COMUNI LIMITROFI	18.424,0	16.782,3	8.152,1	10.271,9	8.630,3	0,44	0,84
E031	VAL DELLA TORRE E COMUNI LIMITROFI	10.499,9	4.357,1	2.635,6	7.864,3	1.721,5	0,25	0,22
E032	FIANO E COMUNI LIMITROFI	5.472,5	3.922,3	1.892,0	3.580,4	2.030,2	0,35	0,57
E034	FELETTO E COMUNI LIMITROFI	10.145,2	6.279,8	2.295,3	7.849,8	3.984,5	0,23	0,51
E035	GASSINO E COMUNI LIMITROFI	17.121,5	9.178,4	5.609,0	11.512,5	3.569,4	0,33	0,31
E036	COMUNI DELLA COLLINA CHIERESE	9.572,3	4.313,1	2.386,3	7.186,0	1.926,9	0,25	0,27
E037	POIRINO E COMUNI LIMITROFI	9.402,0	5.775,0	3.681,3	5.720,6	2.093,7	0,39	0,37
E038	CARMAGNOLA - VILLASTELLONE	23.751,1	19.832,9	13.323,8	10.427,3	6.509,1	0,56	0,62
E039	AIRASCA E COMUNI LIMITROFI	13.765,1	9.930,1	5.292,7	8.472,4	4.637,4	0,38	0,55
E040	PINEROLO	21.807,9	36.555,8	12.967,8	8.840,0	23.588,0	0,59	2,67
E041	CAVOUR E COMUNI LIMITROFI	6.956,8	5.744,5	2.315,0	4.641,8	3.429,4	0,33	0,74
E042	BRICHERASIO E COMUNI LIMITROFI	9.244,9	6.036,8	3.209,9	6.035,0	2.826,9	0,35	0,47
E043	COMUNI DELLA VAL PELLICE	13.860,4	10.781,5	8.018,5	5.841,9	2.763,1	0,58	0,47
E044	COMUNI DELLA VAL CHISONE	14.316,6	10.939,7	8.390,4	5.926,2	2.549,3	0,59	0,43
E045	BUSSOLENO - SUSÀ	9.335,5	14.325,8	6.058,9	3.276,6	8.266,9	0,65	2,52
E046	COMUNI DELLA BASSA VAL SUSÀ	33.242,9	20.460,8	15.996,1	17.246,8	4.464,6	0,48	0,26
E047	COMUNI ALTA VAL SUSÀ	12.145,8	7.593,6	5.696,7	6.449,1	1.897,0	0,47	0,29
E048	COMUNI DELLE VALLI DI LANZO	5.186,3	2.569,6	1.443,5	3.742,9	1.126,1	0,28	0,30

## Spostamenti giornalieri motorizzati entranti, uscenti ed interni per zona. Tutti gli scopi esclusi i ritorni a casa (fonte: IMQ2013)



Zona IMQ di Origine	Denominazione Zona IMQ	Spostamenti in Origine o	Spostamenti in Destinazione d	Spostamenti Interni i	Spostamenti Uscenti u=o-i	Spostamenti Entranti e=d-i	Indice di Autocontenimento a=i/o	Indice di Centralità c=e/u
E048	COMUNI DELLE VALLI DI LANZO	5.186,3	2.569,6	1.443,5	3.742,9	1.126,1	0,28	0,30
E049	LANZO E COMUNI LIMITROFI	9.398,2	8.812,2	3.452,6	5.945,6	5.359,6	0,37	0,90
E050	CIRIÉ - S. MAURIZIO CANAVESE	24.802,4	31.382,9	13.629,2	11.173,2	17.753,7	0,55	1,59
E051	CORIO E COMUNI LIMITROFI	8.052,9	3.778,7	1.973,6	6.079,4	1.805,1	0,25	0,30
E052	RIVAROLO CANAVESE - OZEGNA	9.607,9	14.276,8	4.825,9	4.782,0	9.450,9	0,50	1,98
E053	CUORGNÈ E COMUNI LIMITROFI	31.232,3	24.847,7	17.689,7	13.542,7	7.158,1	0,57	0,53
E054	CALUSO E COMUNI LIMITROFI	26.277,4	17.457,9	11.014,4	15.263,0	6.443,5	0,42	0,42
E055	CHIVASSO - BRANDIZZO	25.069,2	30.285,9	13.721,8	11.347,3	16.564,0	0,55	1,46
E056	VEROLENGO E COMUNI LIMITROFI	6.764,5	3.423,0	1.899,0	4.865,5	1.524,0	0,28	0,31
E057	CAVAGNOLO E COMUNI LIMITROFI	13.084,4	7.345,6	5.374,8	7.709,5	1.970,8	0,41	0,26
E058	COMUNI DELLE VALLI ORCO E SOANA	5.961,2	4.182,6	3.128,8	2.832,5	1.053,8	0,52	0,37
E059	CASTELLAMONTE E COMUNI LIMITROFI	13.103,9	11.104,8	6.037,6	7.066,3	5.067,2	0,46	0,72
E060	IVREA	22.722,1	44.414,6	14.012,1	8.710,0	30.402,5	0,62	3,49
E061	CIRCONDARIO IVREA EST	9.073,5	4.082,1	2.252,9	6.820,5	1.829,1	0,25	0,27
E062	SETTIMO VITTORE E COMUNI LIMITROFI	11.798,0	5.888,8	3.147,6	8.650,4	2.741,2	0,27	0,32
E063	SAN FRANCESCO AL CAMPO E LIMITROFI	20.329,8	11.599,0	6.217,4	14.112,4	5.381,6	0,31	0,38
E072	CIRCONDARIO IVREA NORD	11.583,6	8.747,3	3.941,8	7.641,8	4.805,5	0,34	0,63
E073	CIRCONDARIO IVREA OVEST	10.181,8	5.170,1	1.784,6	8.397,2	3.385,5	0,18	0,40
E074	CIRCONDARIO IVREA SUD	9.274,7	6.424,1	3.316,1	5.958,6	3.108,0	0,36	0,52
<b>Area Esterna della Città Metropolitana di Torino</b>		<b>575.874,0</b>	<b>475.374,1</b>	<b>419.689,2</b>	<b>156.184,8</b>	<b>55.684,9</b>	<b>0,73</b>	<b>0,36</b>
<b>BACINO METROPOLITANO - Città Metropolitana TO</b>		<b>1.620.592,3</b>	<b>1.626.437,2</b>	<b>1.579.107,2</b>	<b>41.485,1</b>	<b>47.330,0</b>	<b>0,97</b>	<b>1,14</b>

**Nota 5: gli spostamenti interni all'Area Esterna della Città Metropolitana di Torino sono maggiori della somma degli spostamenti interni a ciascuna Zona poiché includono anche gli spostamenti tra Zone diverse dell'Area Esterna della Città Metropolitana di Torino**

**Nota 6: gli spostamenti interni al Bacino Metropolitano sono maggiori della somma degli spostamenti interni a ciascuna Macroarea (Città di Torino, Cintura di Torino, Area Esterna della Città Metropolitana di Torino) poiché includono anche gli spostamenti tra Macroaree diverse del Bacino**



# Spostamenti giornalieri motorizzati entranti, uscenti ed interni per zona. Tutti gli scopi esclusi i ritorni a casa (fonte: IMQ2013)



Zona IMQ di Origine	Denominazione Zona IMQ	Spostamenti in Origine o	Spostamenti in Destinazione d	Spostamenti Interni i	Spostamenti Uscenti u=o-i	Spostamenti Entranti e=d-i	Indice di Autocontenimento a=i/o	Indice di Centralità c=e/u
R200	VERCELLI	34.840,7	44.342,8	23.760,2	11.080,6	20.582,6	0,68	1,86
R201	CRESCENTINO E LIMITROFI	9.194,5	7.523,2	5.034,8	4.159,7	2.488,4	0,55	0,60
R202	BORGO VERCELLI E LIMITROFI	5.090,9	2.317,7	668,1	4.422,8	1.649,6	0,13	0,37
R203	ASIGLIANO VERCELLESE E LIMITROFI	8.902,4	5.248,1	2.870,4	6.032,0	2.377,7	0,32	0,39
R204	ROVASENDA E LIMITROFI	5.095,6	2.605,5	1.142,4	3.953,2	1.463,1	0,22	0,37
R205	LIVORNO FERRARIS E LIMITROFI	14.444,2	9.862,6	6.295,9	8.148,3	3.566,7	0,44	0,44
R207	COMUNI DELLA VALLE SESIA	2.535,4	1.582,5	883,9	1.651,5	698,7	0,35	0,42
R208	VARALLO E LIMITROFI	6.567,1	8.059,0	3.872,4	2.694,7	4.186,7	0,59	1,55
R209	QUARONA E LIMITROFI	5.504,5	4.407,9	2.318,6	3.185,9	2.089,3	0,42	0,66
R210	GATTINARA E LIMITROFI	11.110,2	11.095,2	5.164,8	5.945,4	5.930,4	0,46	0,997
R211	TRINO PALAZZOLO VERCELLESE	5.806,9	4.840,3	3.539,8	2.267,1	1.300,6	0,61	0,57
R212	BORGOSIESA	10.625,0	14.262,2	6.312,5	4.312,5	7.949,7	0,59	1,84
R213	SANTHIA	5.446,9	6.653,2	3.449,6	1.997,4	3.203,6	0,63	1,60
<b>Provincia di Vercelli</b>		<b>125.164,2</b>	<b>122.800,2</b>	<b>100.303,5</b>	<b>24.860,7</b>	<b>22.496,7</b>	<b>0,80</b>	<b>0,90</b>
R300	NOVARA	74.804,8	90.698,9	55.132,0	19.672,8	35.566,8	0,74	1,81
R301	GRIGNASCO E LIMITROFI	12.881,3	11.559,2	7.267,1	5.614,2	4.292,1	0,56	0,76
R302	CALTIGNAGA E LIMITROFI	13.067,0	10.507,7	5.691,9	7.375,1	4.815,8	0,44	0,65
R303	VESPOLATE E LIMITROFI	6.448,8	3.040,5	1.300,9	5.147,9	1.739,6	0,20	0,34
R304	GALLIATE E LIMITROFI	23.239,6	18.658,1	11.935,6	11.304,1	6.722,5	0,51	0,59
R305	TRECCATE E LIMITROFI	20.895,3	11.597,6	8.154,6	12.740,7	3.443,1	0,39	0,27
R306	OLEGGIO E LIMITROFI	23.839,6	18.062,7	13.538,8	10.300,8	4.523,9	0,57	0,44
R307	CASTELLETTO SOPRA TICINO E LIMITROFI	24.319,2	16.831,0	13.056,5	11.262,7	3.774,5	0,54	0,34
R308	FONTANETO D AGOGNA E LIMITROFI	9.029,0	3.931,1	2.342,8	6.686,2	1.588,3	0,26	0,24
R309	GOZZANO E LIMITROFI	17.071,1	12.168,0	7.261,2	9.809,9	4.906,8	0,43	0,50
R310	GATTICO E LIMITROFI	8.580,4	6.871,4	3.620,6	4.959,9	3.250,9	0,42	0,66
R311	SAN MAURIZIO D OPAGLIO E LIMITROFI	14.150,2	7.933,1	5.165,8	8.984,3	2.767,3	0,37	0,31
R312	ARONA	8.927,8	13.404,1	3.813,4	5.114,4	9.590,7	0,43	1,88
R313	BORGOMANERO	16.164,6	24.744,9	10.424,1	5.740,6	14.320,9	0,64	2,49
<b>Provincia di Novara</b>		<b>273.418,5</b>	<b>250.008,3</b>	<b>235.298,6</b>	<b>38.119,9</b>	<b>14.709,7</b>	<b>0,86</b>	<b>0,39</b>

**Nota 7: gli spostamenti interni a ciascuna Provincia sono maggiori della somma degli spostamenti interni a ciascuna Zona della Provincia poiché includono anche gli spostamenti tra Zone diverse della stessa Provincia**

## Spostamenti giornalieri motorizzati entranti, uscenti ed interni per zona. Tutti gli scopi esclusi i ritorni a casa (fonte: IMQ2013)



Zona IMQ di Origine	Denominazione Zona IMQ	Spostamenti in Origine o	Spostamenti in Destinazione d	Spostamenti Interni i	Spostamenti Uscenti u=o-i	Spostamenti Entranti e=d-i	Indice di Autocontenimento a=i/o	Indice di Centralità c=e/u
R700	BIELLA	30.780,5	53.299,1	20.444,9	10.335,6	32.854,2	0,66	3,18
R701	CANDELO E LIMITROFI	26.567,6	19.881,7	10.923,2	15.644,5	8.958,5	0,41	0,57
R702	OCCHIEPPO INFERIORE E LIMITROFI	14.626,5	7.587,1	4.585,6	10.040,9	3.001,5	0,31	0,30
R703	ANDORNO MICCA E LIMITROFI	8.461,1	4.207,5	2.648,4	5.812,7	1.559,1	0,31	0,27
R704	TRIVERO E LIMITROFI	15.103,8	11.860,7	8.771,8	6.332,1	3.088,9	0,58	0,49
R705	LESSONA E LIMITROFI	11.786,6	7.664,2	4.434,5	7.352,0	3.229,7	0,38	0,44
R706	VIGLIANO BIELLESE E LIMITROFI	15.074,3	12.474,5	6.561,8	8.512,6	5.912,7	0,44	0,69
R707	COSSATO	11.960,6	11.308,9	6.367,0	5.593,6	4.941,9	0,53	0,88
<b>Provincia di Biella</b>		<b>134.361,1</b>	<b>128.283,7</b>	<b>120.147,7</b>	<b>14.213,4</b>	<b>8.136,1</b>	<b>0,89</b>	<b>0,57</b>
R800	VERBANIA	18.866,7	26.385,6	14.889,9	3.976,7	11.495,7	0,79	2,89
R801	CANNOBIO E LIMITROFI	13.923,7	7.194,3	5.544,4	8.379,3	1.649,9	0,40	0,20
R802	STRESA E LIMITROFI	8.326,6	6.962,7	5.095,8	3.230,8	1.866,9	0,61	0,58
R803	CREVOLADOSSOLA E LIMITROFI	10.729,3	6.543,2	4.777,5	5.951,9	1.765,7	0,45	0,30
R804	MALESCO E LIMITROFI	3.635,1	2.480,1	2.089,5	1.545,6	390,6	0,57	0,25
R805	ORNAVASSO E LIMITROFI	5.044,9	3.797,1	1.474,1	3.570,8	2.322,9	0,29	0,65
R806	VILLADOSSOLA E LIMITROFI	6.788,8	3.835,0	1.989,2	4.799,6	1.845,8	0,29	0,38
R807	PIEVE VERGONTE E LIMITROFI	3.755,2	2.850,5	1.696,5	2.058,7	1.154,1	0,45	0,56
R808	GRAVELLONA TOCE E LIMITROFI	9.675,7	7.889,8	4.165,2	5.510,5	3.724,6	0,43	0,68
R809	DOMODOSSOLA	12.602,2	18.226,9	8.170,8	4.431,4	10.056,1	0,65	2,27
R810	OMEGNA	11.660,8	15.041,3	7.366,1	4.294,7	7.675,2	0,63	1,79
<b>Provincia del Verbano Cusio Ossola</b>		<b>105.008,9</b>	<b>101.206,6</b>	<b>96.873,1</b>	<b>8.135,8</b>	<b>4.333,4</b>	<b>0,92</b>	<b>0,53</b>
<b>BACINO NORD-EST</b>		<b>637.952,7</b>	<b>602.298,7</b>	<b>589.639,1</b>	<b>48.313,6</b>	<b>12.659,7</b>	<b>0,92</b>	<b>0,26</b>

**Nota 7: gli spostamenti interni a ciascuna Provincia sono maggiori della somma degli spostamenti interni a ciascuna Zona poiché includono anche gli spostamenti tra Zone diverse della stessa Provincia**

**Nota 8: gli spostamenti interni al Bacino sono maggiori della somma degli spostamenti interni a ciascuna Provincia poiché includono anche gli spostamenti tra Province diverse dello stesso Bacino**

# Spostamenti giornalieri motorizzati entranti, uscenti ed interni per zona. Tutti gli scopi esclusi i ritorni a casa (fonte: IMQ2013)



Zona IMQ di Origine	Denominazione Zona IMQ	Spostamenti in Origine o	Spostamenti in Destinazione d	Spostamenti Interni i	Spostamenti Uscenti u=o-i	Spostamenti Entranti e=d-i	Indice di Autocontenimento a=i/o	Indice di Centralità c=e/u
R400	CUNEO	43.663,8	66.664,6	29.655,7	14.008,1	37.008,9	0,68	2,64
R401	BEINETTE E LIMITROFI	5.999,1	3.383,4	1.596,8	4.402,3	1.786,7	0,27	0,41
R402	CENTALLO E LIMITROFI	9.142,6	5.405,1	3.052,9	6.089,7	2.352,2	0,33	0,39
R403	BUSCA, LIMITROFI E VALLE MAIRA	18.415,7	15.551,0	11.162,2	7.253,4	4.388,7	0,61	0,61
R404	CARAGLIO, LIMITROFI E VALLE GRANA	16.327,2	12.506,0	7.668,5	8.658,7	4.837,5	0,47	0,56
R405	VALLE STURA DI DEMONTE	3.088,8	1.764,3	1.169,9	1.918,9	594,5	0,38	0,31
R406	BOVES E LIMITROFI	15.012,4	11.283,8	7.464,6	7.547,9	3.819,2	0,50	0,51
R407	VALLI GESSO E VERMENAGNA	6.758,7	5.315,5	3.123,5	3.635,3	2.192,0	0,46	0,60
R408	RACCONIGI E LIMITROFI	18.792,5	11.668,9	8.920,9	9.871,6	2.748,1	0,47	0,28
R410	BENE VAGIENNA E LIMITROFI	7.524,5	4.938,7	3.271,5	4.253,0	1.667,3	0,43	0,39
R411	SAVIGLIANO E GENOLA	15.486,2	20.882,7	10.586,2	4.900,1	10.296,5	0,68	2,10
R412	VERZUOLO E VALLE VARAITA	19.234,3	14.295,7	10.158,4	9.075,9	4.137,3	0,53	0,46
R413	MORETTA E LIMITROFI	7.582,3	5.086,5	2.777,7	4.804,6	2.308,8	0,37	0,48
R414	BARGE E LIMITROFI	15.789,9	10.752,0	9.212,1	6.577,8	1.539,9	0,58	0,23
R415	PAESANA, LIMITROFI E VALLE PO	4.894,2	3.755,7	2.844,9	2.049,3	910,8	0,58	0,44
R416	CHERASCO E LIMITROFI	13.546,4	9.785,8	4.966,5	8.579,9	4.819,3	0,37	0,56
R417	SOMMARIVA DEL BOSCO E LIMITROFI	11.895,1	6.159,3	4.114,1	7.781,0	2.045,2	0,35	0,26
R418	DIANO D ALBA E LIMITROFI	14.778,6	8.431,1	6.074,1	8.704,6	2.357,0	0,41	0,27
R419	CORTEMILIA E LIMITROFI	2.719,8	2.618,0	1.814,8	905,0	803,3	0,67	0,89
R420	CANALE E LIMITROFI	29.890,3	19.314,4	15.139,3	14.751,0	4.175,1	0,51	0,28
R421	SANTO STEFANO BELBO E LIMITROFI	9.647,7	7.729,3	5.194,3	4.453,3	2.534,9	0,54	0,57
R422	VICOFORTE E LIMITROFI	7.861,8	4.006,1	2.732,9	5.128,9	1.273,2	0,35	0,25
R423	DOGLIANI E LIMITROFI	14.514,5	10.875,4	8.190,1	6.324,4	2.685,3	0,56	0,42
R424	VILLANOVA MONDOVI E LIMITROFI	10.677,7	6.454,6	5.063,7	5.614,1	1.390,9	0,47	0,25
R425	SALICETO E LIMITROFI	5.171,8	2.783,5	2.023,7	3.148,1	759,8	0,39	0,24
R426	VALLE TANARO E LIMITROFI	6.612,6	3.850,3	3.368,5	3.244,1	481,8	0,51	0,15
R427	ALBA	24.666,0	48.421,5	18.700,3	5.965,7	29.721,2	0,76	4,98
R428	BORGO SAN DALMAZZO	10.665,5	9.131,0	4.355,9	6.309,6	4.775,0	0,41	0,76
R429	BRA	19.915,2	23.604,3	11.348,3	8.567,0	12.256,0	0,57	1,43
R430	CEVA	4.480,6	6.100,1	2.790,2	1.690,4	3.309,9	0,62	1,96
R431	FOSSANO	18.974,3	21.811,7	12.318,6	6.655,7	9.493,2	0,65	1,43
R432	MONDOVI	18.042,3	29.022,0	12.852,4	5.189,9	16.169,6	0,71	3,12
R433	SALUZZO	13.491,8	22.301,9	7.676,1	5.815,7	14.625,8	0,57	2,51
<b>BACINO SUD-OVEST - Provincia di Cuneo</b>		<b>445.263,7</b>	<b>435.653,9</b>	<b>416.366,6</b>	<b>28.897,2</b>	<b>19.287,3</b>	<b>0,94</b>	<b>0,67</b>

## Spostamenti giornalieri motorizzati entranti, uscenti ed interni per zona. Tutti gli scopi esclusi i ritorni a casa (fonte: IMQ2013)



Zona IMQ di Origine	Denominazione Zona IMQ	Spostamenti in Origine o	Spostamenti in Destinazione d	Spostamenti Interni i	Spostamenti Uscenti u=o-i	Spostamenti Entranti e=d-i	Indice di Autocontenimento a=i/o	Indice di Centralità c=e/u
R600	ALESSANDRIA	50.893,3	60.970,9	36.924,7	13.968,5	24.046,1	0,73	1,72
R601	CASTELLAZZO BORMIDA E LIMITROFI	12.543,0	6.156,4	4.203,4	8.339,6	1.953,0	0,34	0,23
R602	FELIZZANO E LIMITROFI	6.726,3	5.701,8	2.628,9	4.097,4	3.073,0	0,39	0,75
R603	BASSIGNANA E LIMITROFI	2.947,6	1.332,4	897,1	2.050,5	435,3	0,30	0,21
R604	SAN SALVATORE MONFERRATO	2.332,7	1.130,6	662,0	1.670,7	468,6	0,28	0,28
R605	VIGUZZOLO E LIMITROFI	11.386,0	5.670,0	3.844,9	7.541,1	1.825,0	0,34	0,24
R606	CASTELNUOVO SCRIVIA E LIMITROFI	10.453,6	5.178,5	4.063,9	6.389,7	1.114,6	0,39	0,17
R607	SERRAVALLE SCRIVIA E LIMITROFI	17.084,8	14.759,7	9.433,0	7.651,9	5.326,7	0,55	0,70
R608	GAVI E LIMITROFI	10.512,3	5.114,1	3.084,2	7.428,2	2.029,9	0,29	0,27
R609	CASTELLETTO D ORBA E LIMITROFI	5.602,9	2.109,3	1.271,1	4.331,8	838,2	0,23	0,19
R610	MOLARE E LIMITROFI	3.690,3	1.139,7	639,2	3.051,2	500,6	0,17	0,16
R611	BISTAGNO E LIMITROFI	5.833,0	3.296,1	1.823,2	4.009,8	1.472,9	0,31	0,37
R612	CASSINE E LIMITROFI	7.737,0	4.250,3	2.698,2	5.038,8	1.552,1	0,35	0,31
R613	CERRINA E LIMITROFI	10.822,3	5.872,8	4.481,0	6.341,3	1.391,8	0,41	0,22
R614	VILLANOVA MONFERRATO E LIMITROFI	2.691,6	1.567,7	507,5	2.184,1	1.060,2	0,19	0,49
R615	ROSIGNANO MONFERRATO E LIMITROFI	8.227,5	4.195,1	2.159,7	6.067,8	2.035,5	0,26	0,34
R616	ACQUI TERME	12.022,1	19.597,8	8.005,6	4.016,6	11.592,3	0,67	2,89
R617	CASALE MONFERRATO	19.603,6	26.759,1	13.242,4	6.361,2	13.516,7	0,68	2,12
R618	NOVI LIGURE	16.082,4	19.385,9	9.137,6	6.944,8	10.248,3	0,57	1,48
R619	OVADA	8.770,2	10.698,7	4.602,1	4.168,1	6.096,6	0,52	1,46
R620	TORTONA	16.708,5	23.024,2	11.564,7	5.143,8	11.459,6	0,69	2,23
R621	VALENZA	9.436,0	11.880,1	6.901,3	2.534,7	4.978,8	0,73	1,96
<b>Provincia di Alessandria</b>		<b>252.106,8</b>	<b>239.791,2</b>	<b>224.891,4</b>	<b>27.215,4</b>	<b>14.899,8</b>	<b>0,89</b>	<b>0,55</b>

**Nota 7: gli spostamenti interni a ciascuna Provincia sono maggiori della somma degli spostamenti interni a ciascuna Zona della Provincia poiché includono anche gli spostamenti tra Zone diverse della stessa Provincia**

## Spostamenti giornalieri motorizzati entranti, uscenti ed interni per zona. Tutti gli scopi esclusi i ritorni a casa (fonte: IMQ2013)



Zona IMQ di Origine	Denominazione Zona IMQ	Spostamenti in Origine o	Spostamenti in Destinazione d	Spostamenti Interni i	Spostamenti Uscenti u=o-i	Spostamenti Entranti e=d-i	Indice di Autocontenimento a=i/o	Indice di Centralità c=e/u
R500	ASTI	41.704,1	45.831,2	29.364,4	12.339,7	16.466,8	0,70	1,33
R501	CASTELNUOVO DON BOSCO E LIMITROFI	5.370,8	3.758,8	2.175,0	3.195,8	1.583,8	0,40	0,50
R502	MONTIGLIO MONFERRATO E LIMITROFI	6.010,0	4.382,2	3.307,7	2.702,3	1.074,5	0,55	0,40
R503	BALDICHIERI D ASTI E LIMITROFI	2.582,6	1.858,2	1.170,8	1.411,8	687,4	0,45	0,49
R504	SAN DAMIANO D ASTI E LIMITROFI	10.185,7	6.652,4	4.847,7	5.338,0	1.804,7	0,48	0,34
R505	COSTIGLIOLE D ASTI E LIMITROFI	11.873,9	7.817,5	4.989,7	6.884,3	2.827,8	0,42	0,41
R506	MONCALVO E LIMITROFI	11.345,3	8.341,3	5.185,4	6.159,9	3.155,9	0,46	0,51
R507	VILLANOVA D'ASTI E LIMITROFI	10.820,0	9.201,9	5.634,6	5.185,4	3.567,2	0,52	0,69
R508	MOMBERCELLI E LIMITROFI	4.950,7	4.142,8	2.687,9	2.262,8	1.454,9	0,54	0,64
R509	MOMBARUZZO E LIMITROFI	2.629,3	1.476,0	405,6	2.223,7	1.070,5	0,15	0,48
R510	CALAMANDRANA E LIMITROFI	5.993,5	2.436,4	1.768,6	4.225,0	667,9	0,30	0,16
R511	CANELLI	6.058,6	6.488,7	3.459,5	2.599,1	3.029,3	0,57	1,17
R512	NIZZA MONFERRATO	5.014,8	6.114,3	2.539,4	2.475,5	3.574,9	0,51	1,44
<b>Provincia di Asti</b>		<b>124.539,3</b>	<b>108.501,7</b>	<b>98.786,1</b>	<b>25.753,2</b>	<b>9.715,6</b>	<b>0,79</b>	<b>0,38</b>
<b>BACINO SUD-EST</b>		<b>376.646,0</b>	<b>348.292,8</b>	<b>333.182,1</b>	<b>43.463,9</b>	<b>15.110,7</b>	<b>0,88</b>	<b>0,35</b>
<b>REGIONE PIEMONTE</b>		<b>3.080.454,8</b>	<b>3.012.682,7</b>	<b>3.010.684,3</b>	<b>69.770,5</b>	<b>1.998,4</b>	<b>0,98</b>	<b>0,03</b>
<b>Esterno Regione</b>		<b>3.061,1</b>	<b>70.833,2</b>	<b>1.062,7</b>	<b>1.998,4</b>	<b>69.770,5</b>	<b>0,35</b>	<b>34,91</b>
<b>TOTALE</b>		<b>3.083.515,9</b>	<b>3.083.515,9</b>					

**Nota 7: gli spostamenti interni a ciascuna Provincia sono maggiori della somma degli spostamenti interni a ciascuna Zona della Provincia poiché includono anche gli spostamenti tra Zone diverse della stessa Provincia**

**Nota 8: gli spostamenti interni al Bacino sono maggiori della somma degli spostamenti interni a ciascuna Provincia poiché includono anche gli spostamenti tra Province diverse dello stesso Bacino**

**Nota 9: gli spostamenti interni alla Regione sono maggiori della somma degli spostamenti interni a ciascun Bacino poiché includono anche gli spostamenti tra Bacini diversi della Regione**

## **5. Composizione delle zone campionarie dell'indagine IMQ 2013. Attributi dei Comuni appartenenti**

# Composizione delle zone campionarie dell'indagine IMQ 2013

## Attributi dei Comuni appartenenti (fonte ISTAT Censimento 2011)



Zona IMQ	Comune	Codice ISTAT	Macroarea	Popolazione residente	Addetti	Superficie totale (Km <sup>2</sup> )	Densità Residenti (N./Km <sup>2</sup> )	Densità Addetti (N./Km <sup>2</sup> )
T000	TORINO	001272	Torino	872.367	484.345	130,01	6.709,94	3.725,41
C002	GRUGLIASCO	001120	Cintura TO	37.194	22.139	13,13	2.832,25	1.685,84
C003	COLLEGNO	001090	Cintura TO	49.083	18.638	18,10	2.711,83	1.029,75
C004	VENARIA REALE	001292	Cintura TO	33.741	12.891	20,44	1.650,52	630,59
C005	BORGARO TORINESE	001028	Cintura TO	13.620	6.476	14,33	950,69	452,03
C006	SETTIMO TORINESE	001265	Cintura TO	46.875	19.050	32,37	1.448,26	588,57
C007	SAN MAURO TORINESE	001249	Cintura TO	18.925	8.734	12,55	1.507,74	695,83
C008	PINO TORINESE	001192	Cintura TO	8.481	1.955	21,82	388,68	89,60
C009	MONCALIERI	001156	Cintura TO	55.875	24.438	47,53	1.175,59	514,16
C010	PECETTO TORINESE	001183	Cintura TO	3.877	1.112	9,17	422,64	121,22
C011	NICHELINO	001164	Cintura TO	47.851	11.689	20,56	2.327,04	568,45
C012	CANDIOLO	001051	Cintura TO	5.566	3.561	11,85	469,70	300,50
C013	BEINASCO	001024	Cintura TO	18.104	7.377	6,73	2.688,29	1.095,42
C014	ORBASSANO	001171	Cintura TO	22.537	14.540	22,21	1.014,81	654,71
C015	RIVALTA DI TORINO	001214	Cintura TO	19.245	9.954	25,11	766,49	396,45
C016	RIVOLI	001219	Cintura TO	48.632	25.026	29,50	1.648,53	848,33
C017	ALPIGNANO	001008	Cintura TO	16.893	5.942	11,92	1.417,26	498,51
C018	PIANEZZA	001189	Cintura TO	14.169	6.888	16,46	860,63	418,38
C019	DRUENTO	001099	Cintura TO	8.436	2.347	27,54	306,32	85,22
C020	LEINÌ	001130	Cintura TO	15.523	9.330	32,44	478,57	287,64
C021	CHIERI	001078	Cintura TO	35.962	14.176	54,20	663,53	261,56
C022	TROFARELLO	001280	Cintura TO	10.911	4.262	12,35	883,65	345,17
C023	CAMBIANO	001048	Cintura TO	6.215	2.924	14,13	439,79	206,91
C024	SANTENA	001257	Cintura TO	10.738	4.378	16,20	662,90	270,27
C064	CASELLE TORINESE	001063	Cintura TO	18.299	8.587	28,71	637,33	299,07
C065	VOLPIANO	001314	Cintura TO	14.998	8.007	32,46	462,00	246,65
C066	BALDISSERO TORINESE	001018	Cintura TO	3.783	539	15,41	245,56	34,99
C067	LA LOGGIA	001127	Cintura TO	8.631	2.790	12,79	674,66	218,09
C068	CARIGNANO	001058	Cintura TO	9.156	2.716	50,68	180,66	53,59
C069	VINOVO	001309	Cintura TO	14.108	4.139	17,69	797,32	233,92
C070	PIOBESI TORINESE	001193	Cintura TO	3.713	1.769	19,65	188,97	90,03
C071	PIOSSASCO	001194	Cintura TO	18.186	4.329	40,15	452,99	107,83

# Composizione delle zone campionarie dell'indagine IMQ 2013

## Attributi dei Comuni appartenenti (fonte ISTAT Censimento 2011)



Zona IMQ	Comune	Codice ISTAT	Macroarea	Popolazione residente	Addetti	Superficie totale (Km <sup>2</sup> )	Densità Residenti (N./Km <sup>2</sup> )	Densità Addetti (N./Km <sup>2</sup> )
E025	CASTAGNOLE PIEMONTE	001065	Area Esterna TO	2.193	532	17,28	126,91	30,79
E025	LOMBRIASCO	001136	Area Esterna TO	1.056	394	7,21	146,47	54,65
E025	OSASIO	001174	Area Esterna TO	913	335	4,58	199,47	73,19
E025	PANCALIERI	001178	Area Esterna TO	1.985	589	15,89	124,94	37,07
E025	VIRLE PIEMONTE	001310	Area Esterna TO	1.191	439	14,06	84,72	31,23
E026	NONE	001168	Area Esterna TO	7.998	3.543	24,64	324,56	143,78
E026	VOLVERA	001315	Area Esterna TO	8.690	3.472	20,98	414,14	165,47
E027	CANTALUPA	001053	Area Esterna TO	2.527	489	11,20	225,72	43,68
E027	CUMIANA	001097	Area Esterna TO	7.825	2.285	60,73	128,84	37,62
E027	FROSSASCO	001110	Area Esterna TO	2.840	1.246	20,15	140,95	61,84
E027	ROLETTO	001222	Area Esterna TO	1.989	1.088	9,70	204,97	112,12
E028	BRUINO	001038	Area Esterna TO	8.479	3.355	5,57	1.522,21	602,31
E028	COAZZE	001089	Area Esterna TO	3.084	746	56,57	54,51	13,19
E028	GIAVENO	001115	Area Esterna TO	16.281	4.894	71,74	226,95	68,22
E028	REANO	001211	Area Esterna TO	1.689	364	6,67	253,38	54,61
E028	SANGANÒ	001241	Area Esterna TO	3.807	929	6,65	572,36	139,67
E028	TRANA	001276	Area Esterna TO	3.881	1.035	16,41	236,56	63,09
E028	VALGIOIE	001285	Area Esterna TO	948	141	9,12	103,95	15,46
E028	VILLARBASSE	001302	Area Esterna TO	3.323	1.265	10,41	319,24	121,53
E030	AVIGLIANA	001013	Area Esterna TO	12.129	7.229	23,22	522,41	311,36
E030	BUTTIGLIERA ALTA	001045	Area Esterna TO	6.386	2.470	8,10	788,65	305,04
E030	ROSTA	001228	Area Esterna TO	4.621	2.554	9,07	509,76	281,74
E031	CASELETTE	001062	Area Esterna TO	2.931	1.291	14,31	204,77	90,19
E031	GIVOLETTO	001116	Area Esterna TO	3.640	767	12,82	283,93	59,83
E031	LA CASSA	001126	Area Esterna TO	1.781	485	12,04	147,98	40,30
E031	SAN GILLIO	001243	Area Esterna TO	3.023	1.146	8,89	340,17	128,96
E031	VAL DELLA TORRE	001284	Area Esterna TO	3.812	1.027	36,53	104,36	28,12
E032	FIANO	001104	Area Esterna TO	2.713	710	12,04	225,30	58,96
E032	ROBASSOMERO	001220	Area Esterna TO	2.976	2.458	8,58	347,03	286,62
E032	VALLO TORINESE	001286	Area Esterna TO	785	282	6,08	129,13	46,39
E032	VARISELLA	001289	Area Esterna TO	830	210	22,56	36,79	9,31
E034	BOSCONERO	001033	Area Esterna TO	3.056	1.170	10,92	279,87	107,15
E034	FELETTO	001102	Area Esterna TO	2.269	621	7,89	287,46	78,68
E034	LOMBARDORE	001135	Area Esterna TO	1.706	784	12,72	134,16	61,66



# Composizione delle zone campionarie dell'indagine IMQ 2013

## Attributi dei Comuni appartenenti (fonte ISTAT Censimento 2011)



Zona IMQ	Comune	Codice ISTAT	Macroarea	Popolazione residente	Addetti	Superficie totale (Km <sup>2</sup> )	Densità Residenti (N./Km <sup>2</sup> )	Densità Addetti (N./Km <sup>2</sup> )
E034	LUSIGLIÈ	001141	Area Esterna TO	556	271	5,26	105,73	51,53
E034	SAN BENIGNO CANAVESE	001236	Area Esterna TO	5.615	2.113	22,23	252,56	95,04
E035	CASTIGLIONE TORINESE	001068	Area Esterna TO	6.363	1.734	14,13	450,17	122,68
E035	CINZANO	001085	Area Esterna TO	375	55	6,20	60,52	8,88
E035	GASSINO TORINESE	001112	Area Esterna TO	9.536	1.882	20,51	464,92	91,75
E035	RIVALBA	001213	Area Esterna TO	1.159	171	10,83	106,98	15,78
E035	SAN RAFFAELE CIMENA	001252	Area Esterna TO	3.107	1.033	11,15	278,60	92,63
E035	SCIOLZE	001262	Area Esterna TO	1.513	221	11,36	133,24	19,46
E036	ANDEZENO	001009	Area Esterna TO	1.966	1.605	7,49	262,62	214,40
E036	ARIGNANO	001012	Area Esterna TO	1.039	495	8,17	127,22	60,61
E036	MARENTINO	001144	Area Esterna TO	1.383	388	11,26	122,83	34,46
E036	MOMBELLO DI TORINO	001153	Area Esterna TO	411	84	4,08	100,67	20,58
E036	MONTALDO TORINESE	001158	Area Esterna TO	749	137	4,66	160,84	29,42
E036	MORIONDO TORINESE	001163	Area Esterna TO	820	363	6,49	126,36	55,94
E036	PAVAROLO	001180	Area Esterna TO	1.119	236	4,41	253,99	53,57
E036	RIVA PRESSO CHIERI	001215	Area Esterna TO	4.207	1.221	35,83	117,41	34,08
E037	ISOLABELLA	001123	Area Esterna TO	393	125	4,77	82,36	26,20
E037	POIRINO	001197	Area Esterna TO	10.220	4.680	75,62	135,15	61,89
E037	PRALORMO	001203	Area Esterna TO	1.945	617	29,85	65,17	20,67
E038	CARMAGNOLA	001059	Area Esterna TO	28.563	11.649	95,72	298,41	121,70
E038	VILLASTELLONE	001308	Area Esterna TO	4.864	2.541	19,88	244,70	127,84
E039	AIRASCA	001002	Area Esterna TO	3.819	2.584	15,74	242,64	164,17
E039	CERCENASCO	001071	Area Esterna TO	1.857	435	13,16	141,11	33,06
E039	PISCINA	001195	Area Esterna TO	3.450	748	9,90	348,36	75,53
E039	SCALENGHE	001260	Area Esterna TO	3.303	1.173	31,68	104,27	37,03
E039	VIGONE	001299	Area Esterna TO	5.217	1.828	41,15	126,76	44,42
E039	VILLAFRANCA PIEMONTE	001300	Area Esterna TO	4.825	1.355	50,79	95,01	26,68
E040	PINEROLO	001191	Area Esterna TO	34.854	20.931	50,34	692,39	415,81
E041	BURIASCO	001041	Area Esterna TO	1.405	565	14,69	95,66	38,47
E041	CAVOUR	001070	Area Esterna TO	5.568	2.418	48,96	113,73	49,39
E041	GARZIGLIANA	001111	Area Esterna TO	557	219	7,40	75,25	29,59
E041	MACELLO	001142	Area Esterna TO	1.238	479	14,14	87,55	33,87
E042	BRICHERASIO	001035	Area Esterna TO	4.517	1.852	22,76	198,47	81,38
E042	CAMPIGLIONE-FENILE	001049	Area Esterna TO	1.382	736	11,09	124,66	66,39

# Composizione delle zone campionarie dell'indagine IMQ 2013

## Attributi dei Comuni appartenenti (fonte ISTAT Censimento 2011)



Zona IMQ	Comune	Codice ISTAT	Macroarea	Popolazione residente	Addetti	Superficie totale (Km <sup>2</sup> )	Densità Residenti (N./Km <sup>2</sup> )	Densità Addetti (N./Km <sup>2</sup> )
E042	OSASCO	001173	Area Esterna TO	1.124	480	5,49	204,79	87,45
E042	PRAROSTINO	001205	Area Esterna TO	1.289	249	10,51	122,70	23,70
E042	SAN SECONDO DI PINEROLO	001254	Area Esterna TO	3.608	1.466	12,57	286,98	116,61
E043	ANGROGNA	001011	Area Esterna TO	870	157	38,88	22,38	4,04
E043	BIBIANA	001025	Area Esterna TO	3.376	804	18,60	181,52	43,23
E043	BOBBIO PELLICE	001026	Area Esterna TO	566	149	94,08	6,02	1,58
E043	LUSERNA SAN GIOVANNI	001139	Area Esterna TO	7.531	3.632	17,74	424,48	204,72
E043	LUSERNETTA	001140	Area Esterna TO	524	107	7,04	74,43	15,20
E043	RORÀ	001226	Area Esterna TO	255	92	12,41	20,55	7,41
E043	TORRE PELLICE	001275	Area Esterna TO	4.573	2.349	21,10	216,75	111,34
E043	VILLAR PELLICE	001306	Area Esterna TO	1.120	262	60,29	18,58	4,35
E044	FENESTRELLE	001103	Area Esterna TO	553	253	49,41	11,19	5,12
E044	INVERSO PINASCA	001122	Area Esterna TO	741	287	8,03	92,29	35,74
E044	MASSELLO	001145	Area Esterna TO	58	27	38,26	1,52	0,71
E044	PEROSA ARGENTINA	001184	Area Esterna TO	3.405	1.437	26,09	130,50	55,08
E044	PERRERO	001186	Area Esterna TO	723	127	63,18	11,44	2,01
E044	PINASCA	001190	Area Esterna TO	3.049	889	34,72	87,82	25,61
E044	POMARETTO	001198	Area Esterna TO	1.068	420	8,56	124,75	49,06
E044	PORTE	001200	Area Esterna TO	1.113	362	4,45	250,24	81,39
E044	PRAGELATO	001201	Area Esterna TO	724	306	89,20	8,12	3,43
E044	PRALI	001202	Area Esterna TO	272	416	72,61	3,75	5,73
E044	PRAMOLLO	001204	Area Esterna TO	242	115	22,48	10,77	5,12
E044	ROURE	001227	Area Esterna TO	888	379	59,37	14,96	6,38
E044	SALZA DI PINEROLO	001234	Area Esterna TO	78	66	15,89	4,91	4,15
E044	SAN GERMANO CHISONE	001242	Area Esterna TO	1.874	639	15,86	118,14	40,29
E044	SAN PIETRO VAL LEMINA	001250	Area Esterna TO	1.430	294	12,44	114,91	23,62
E044	USSEAUX	001281	Area Esterna TO	185	46	37,97	4,87	1,21
E044	VILLAR PEROSA	001307	Area Esterna TO	4.149	2.505	11,42	363,21	219,29
E045	BUSSOLENO	001044	Area Esterna TO	6.363	2.258	37,07	171,66	60,92
E045	SUSA	001270	Area Esterna TO	6.629	3.759	10,99	603,29	342,10
E046	ALMESE	001006	Area Esterna TO	6.303	2.601	17,88	352,60	145,50
E046	BORGONE SUSA	001032	Area Esterna TO	2.320	872	4,96	467,58	175,75
E046	BRUZOLO	001040	Area Esterna TO	1.545	760	12,56	123,01	60,51
E046	CAPRIE	001055	Area Esterna TO	2.116	635	16,41	128,96	38,70

# Composizione delle zone campionarie dell'indagine IMQ 2013

## Attributi dei Comuni appartenenti (fonte ISTAT Censimento 2011)



Zona IMQ	Comune	Codice ISTAT	Macroarea	Popolazione residente	Addetti	Superficie totale (Km <sup>2</sup> )	Densità Residenti (N./Km <sup>2</sup> )	Densità Addetti (N./Km <sup>2</sup> )
E046	CHIANOCCO	001076	Area Esterna TO	1.700	447	18,61	91,33	24,01
E046	CHIUSA DI SAN MICHELE	001081	Area Esterna TO	1.691	889	5,92	285,81	150,26
E046	CONDOVE	001093	Area Esterna TO	4.670	1.170	71,11	65,67	16,45
E046	RUBIANA	001229	Area Esterna TO	2.417	450	26,94	89,73	16,71
E046	SAN DIDERO	001239	Area Esterna TO	566	521	3,30	171,32	157,70
E046	SAN GIORIO DI SUSÀ	001245	Area Esterna TO	1.040	301	19,74	52,69	15,25
E046	SANT'AMBROGIO DI TORINO	001255	Area Esterna TO	4.753	1.631	8,37	567,96	194,90
E046	SANT'ANTONINO DI SUSÀ	001256	Area Esterna TO	4.333	1.411	9,79	442,39	144,06
E046	VAIE	001283	Area Esterna TO	1.455	769	7,23	201,26	106,37
E046	VILLAR DORA	001303	Area Esterna TO	2.951	761	5,71	517,11	133,35
E046	VILLAR FOCCHIARDO	001305	Area Esterna TO	2.068	477	25,69	80,51	18,57
E047	BARDONECCHIA	001022	Area Esterna TO	3.212	1.944	132,20	24,30	14,70
E047	CESANA TORINESE	001074	Area Esterna TO	1.007	540	121,70	8,27	4,44
E047	CHIOMONTE	001080	Area Esterna TO	932	628	26,76	34,83	23,47
E047	CLAVIERE	001087	Area Esterna TO	192	202	2,69	71,45	75,17
E047	EXILLES	001100	Area Esterna TO	266	86	46,55	5,71	1,85
E047	GIAGLIONE	001114	Area Esterna TO	653	113	33,38	19,56	3,38
E047	GRAVERE	001117	Area Esterna TO	715	189	18,99	37,66	9,95
E047	MATTIE	001147	Area Esterna TO	707	223	28,69	24,64	7,77
E047	MEANA DI SUSÀ	001149	Area Esterna TO	880	219	16,54	53,19	13,24
E047	MOMPANTERO	001154	Area Esterna TO	651	234	30,33	21,46	7,71
E047	MONCENISIO	001157	Area Esterna TO	42	22	4,50	9,33	4,89
E047	NOVALESA	001169	Area Esterna TO	560	104	28,55	19,61	3,64
E047	OULX	001175	Area Esterna TO	3.160	1.168	99,79	31,67	11,70
E047	SALBERTRAND	001232	Area Esterna TO	579	314	38,32	15,11	8,19
E047	SAUZE DI CESANA	001258	Area Esterna TO	219	109	78,28	2,80	1,39
E047	SAUZE D'OULX	001259	Area Esterna TO	1.111	821	17,31	64,18	47,43
E047	SESTRIERE	001263	Area Esterna TO	838	1.187	25,92	32,33	45,80
E047	VENAUS	001291	Area Esterna TO	959	293	19,14	50,09	15,31
E048	ALA DI STURA	001003	Area Esterna TO	462	460	46,33	9,97	9,93
E048	BALME	001019	Area Esterna TO	95	80	62,71	1,51	1,28
E048	CANTOIRA	001054	Area Esterna TO	554	251	23,03	24,05	10,90
E048	CERES	001072	Area Esterna TO	1.056	358	28,05	37,64	12,76
E048	CHIALAMBERTO	001075	Area Esterna TO	364	83	35,45	10,27	2,34

# Composizione delle zone campionarie dell'indagine IMQ 2013

## Attributi dei Comuni appartenenti (fonte ISTAT Censimento 2011)



Zona IMQ	Comune	Codice ISTAT	Macroarea	Popolazione residente	Addetti	Superficie totale (Km <sup>2</sup> )	Densità Residenti (N./Km <sup>2</sup> )	Densità Addetti (N./Km <sup>2</sup> )
E048	COASSOLO TORINESE	001088	Area Esterna TO	1.550	466	27,88	55,60	16,71
E048	GERMAGNANO	001113	Area Esterna TO	1.256	556	14,44	86,95	38,49
E048	GROSCAVALLO	001118	Area Esterna TO	191	134	92,09	2,07	1,46
E048	LEMIE	001131	Area Esterna TO	189	34	45,68	4,14	0,74
E048	MEZZENILE	001152	Area Esterna TO	834	481	29,09	28,67	16,54
E048	MONASTERO DI LANZO	001155	Area Esterna TO	381	88	17,66	21,58	4,98
E048	PESSINETTO	001188	Area Esterna TO	607	259	5,35	113,46	48,41
E048	TRAVES	001279	Area Esterna TO	553	231	10,45	52,90	22,10
E048	USSEGLIO	001282	Area Esterna TO	219	162	98,54	2,22	1,64
E048	VIÙ	001313	Area Esterna TO	1.118	353	84,11	13,29	4,20
E049	BALANGERO	001016	Area Esterna TO	3.161	1.047	13,01	243,03	80,50
E049	CAFASSE	001046	Area Esterna TO	3.511	1.246	10,23	343,16	121,78
E049	LANZO TORINESE	001128	Area Esterna TO	5.150	3.401	10,29	500,60	330,59
E050	CIRIÈ	001086	Area Esterna TO	18.415	9.638	17,73	1.038,45	543,50
E050	SAN MAURIZIO CANAVESE	001248	Area Esterna TO	9.646	3.781	17,34	556,14	217,99
E051	BARBANIA	001021	Area Esterna TO	1.623	379	12,80	126,77	29,60
E051	CORIO	001094	Area Esterna TO	3.330	687	41,49	80,26	16,56
E051	FRONT	001109	Area Esterna TO	1.726	481	10,95	157,65	43,93
E051	LEVONE	001133	Area Esterna TO	439	173	5,39	81,43	32,09
E051	ROCCA CANAVESE	001221	Area Esterna TO	1.754	665	14,19	123,60	46,86
E051	VAUDA CANAVESE	001290	Area Esterna TO	1.465	549	7,09	206,54	77,40
E052	OZEGNA	001176	Area Esterna TO	1.235	645	5,41	228,45	119,31
E052	RIVAROLO CANAVESE	001217	Area Esterna TO	12.356	5.620	32,25	383,17	174,28
E053	BUSANO	001043	Area Esterna TO	1.588	1.657	5,06	313,88	327,52
E053	CANISCHIO	001052	Area Esterna TO	294	114	11,95	24,60	9,54
E053	CUORGNÈ	001098	Area Esterna TO	10.084	3.432	19,31	522,12	177,70
E053	FAVRIA	001101	Area Esterna TO	5.230	1.959	14,85	352,18	131,92
E053	FORNO CANAVESE	001107	Area Esterna TO	3.612	1.426	16,50	218,90	86,42
E053	OGLIANICO	001170	Area Esterna TO	1.426	580	6,30	226,24	92,02
E053	PERTUSIO	001187	Area Esterna TO	773	202	4,00	193,05	50,45
E053	PRASCORSANO	001206	Area Esterna TO	781	259	6,24	125,12	41,49
E053	PRATIGLIONE	001207	Area Esterna TO	548	98	7,88	69,54	12,44
E053	RIVARA	001216	Area Esterna TO	2.666	1.070	12,58	211,86	85,03
E053	RIVAROSSA	001218	Area Esterna TO	1.626	291	10,87	149,54	26,76

# Composizione delle zone campionarie dell'indagine IMQ 2013

## Attributi dei Comuni appartenenti (fonte ISTAT Censimento 2011)



Zona IMQ	Comune	Codice ISTAT	Macroarea	Popolazione residente	Addetti	Superficie totale (Km <sup>2</sup> )	Densità Residenti (N./Km <sup>2</sup> )	Densità Addetti (N./Km <sup>2</sup> )
E053	SALASSA	001231	Area Esterna TO	1.795	788	4,95	362,48	159,13
E053	SAN COLOMBANO BELMONTE	001238	Area Esterna TO	376	176	3,38	111,21	52,06
E053	SAN PONSO	001251	Area Esterna TO	279	143	2,12	131,34	67,32
E053	VALPERGA	001287	Area Esterna TO	3.163	2.061	11,91	265,59	173,06
E054	BARONE CANAVESE	001023	Area Esterna TO	599	250	3,99	150,26	62,71
E054	CALUSO	001047	Area Esterna TO	7.483	3.346	39,49	189,48	84,72
E054	CANDIA CANAVESE	001050	Area Esterna TO	1.286	454	9,13	140,83	49,72
E054	CICONIO	001083	Area Esterna TO	371	36	3,16	117,26	11,38
E054	FOGLIZZO	001106	Area Esterna TO	2.331	587	15,64	149,01	37,53
E054	MAZZÈ	001148	Area Esterna TO	4.152	1.018	27,34	151,85	37,23
E054	MERCENASCO	001150	Area Esterna TO	1.267	408	12,64	100,25	32,28
E054	MONTALENGHE	001159	Area Esterna TO	1.030	323	6,47	159,24	49,94
E054	MONTANARO	001161	Area Esterna TO	5.375	1.265	20,90	257,13	60,52
E054	ORIO CANAVESE	001172	Area Esterna TO	829	229	7,15	115,88	32,01
E054	SAN GIORGIO CANAVESE	001244	Area Esterna TO	2.705	1.286	20,41	132,56	63,02
E054	SAN GIUSTO CANAVESE	001246	Area Esterna TO	3.397	829	9,61	353,36	86,23
E054	VILLAREGGIA	001304	Area Esterna TO	1.012	309	11,41	88,70	27,08
E054	VISCHE	001311	Area Esterna TO	1.314	397	17,08	76,95	23,25
E055	BRANDIZZO	001034	Area Esterna TO	8.402	2.567	6,29	1.335,45	408,01
E055	CHIVASSO	001082	Area Esterna TO	25.914	13.772	51,24	505,75	268,78
E056	RONDISSONE	001225	Area Esterna TO	1.834	725	10,69	171,60	67,83
E056	TORRAZZA PIEMONTE	001273	Area Esterna TO	2.816	476	9,82	286,64	48,45
E056	VEROLENGO	001293	Area Esterna TO	4.962	1.146	29,49	168,27	38,86
E057	BROZOLO	001037	Area Esterna TO	471	124	8,95	52,62	13,85
E057	BRUSASCO	001039	Area Esterna TO	1.726	504	14,36	120,20	35,10
E057	CASALBORGONE	001060	Area Esterna TO	1.820	643	20,13	90,43	31,95
E057	CASTAGNETO PO	001064	Area Esterna TO	1.791	382	11,47	156,10	33,29
E057	CAVAGNOLO	001069	Area Esterna TO	2.309	538	12,33	187,29	43,64
E057	LAURIANO	001129	Area Esterna TO	1.493	1.078	14,29	104,48	75,44
E057	MONTEU DA PO	001162	Area Esterna TO	901	145	7,39	121,93	19,62
E057	SAN SEBASTIANO DA PO	001253	Area Esterna TO	1.909	392	16,58	115,16	23,65
E057	VERRUA SAVOIA	001294	Area Esterna TO	1.459	292	31,94	45,67	9,14
E058	ALPETTE	001007	Area Esterna TO	277	94	5,63	49,23	16,71
E058	CERESOLE REALE	001073	Area Esterna TO	159	102	99,82	1,59	1,02

# Composizione delle zone campionarie dell'indagine IMQ 2013

## Attributi dei Comuni appartenenti (fonte ISTAT Censimento 2011)



Zona IMQ	Comune	Codice ISTAT	Macroarea	Popolazione residente	Addetti	Superficie totale (Km <sup>2</sup> )	Densità Residenti (N./Km <sup>2</sup> )	Densità Addetti (N./Km <sup>2</sup> )
E058	FRASSINETTO	001108	Area Esterna TO	272	132	24,82	10,96	5,32
E058	INGRIA	001121	Area Esterna TO	49	9	14,75	3,32	0,61
E058	LOCANA	001134	Area Esterna TO	1.601	591	132,52	12,08	4,46
E058	NOASCA	001165	Area Esterna TO	169	86	78,05	2,17	1,10
E058	PONT-CANAVESE	001199	Area Esterna TO	3.676	1.418	19,06	192,85	74,39
E058	RIBORDONE	001212	Area Esterna TO	67	25	43,60	1,54	0,57
E058	RONCO CANAVESE	001224	Area Esterna TO	313	86	96,27	3,25	0,89
E058	SPARONE	001267	Area Esterna TO	1.085	493	29,68	36,56	16,61
E058	VALPRATO SOANA	001288	Area Esterna TO	112	95	71,85	1,56	1,32
E059	AGLIÈ	001001	Area Esterna TO	2.644	983	13,15	201,12	74,77
E059	BAIRO	001015	Area Esterna TO	816	407	7,09	115,16	57,44
E059	BORGIALLO	001029	Area Esterna TO	550	164	6,96	78,97	23,55
E059	CASTELLAMONTE	001066	Area Esterna TO	9.917	3.844	38,71	256,21	99,31
E059	CASTELNUOVO NIGRA	001067	Area Esterna TO	417	68	28,38	14,70	2,40
E059	CHIESANUOVA	001079	Area Esterna TO	203	17	4,12	49,28	4,13
E059	CINTANO	001084	Area Esterna TO	261	40	4,93	52,89	8,11
E059	COLLERETTO CASTELNUOVO	001091	Area Esterna TO	347	74	6,33	54,80	11,69
E060	IVREA	001125	Area Esterna TO	23.592	21.374	30,11	783,58	709,91
E061	ALBIANO D'IVREA	001004	Area Esterna TO	1.791	532	11,73	152,66	45,35
E061	AZEGLIO	001014	Area Esterna TO	1.347	467	9,96	135,23	46,88
E061	BOLLENGO	001027	Area Esterna TO	2.112	1.475	14,22	148,49	103,70
E061	BORGOMASINO	001031	Area Esterna TO	835	155	12,37	67,49	12,53
E061	CARAVINO	001056	Area Esterna TO	995	274	11,54	86,24	23,75
E061	COSSANO CANAVESE	001095	Area Esterna TO	522	110	3,24	161,19	33,97
E061	MAGLIONE	001143	Area Esterna TO	468	104	6,31	74,13	16,47
E061	PALAZZO CANAVESE	001177	Area Esterna TO	843	219	5,08	165,88	43,09
E061	PIVERONE	001196	Area Esterna TO	1.378	418	11,03	124,88	37,88
E061	SETTIMO ROTTARO	001264	Area Esterna TO	503	170	6,06	83,03	28,06
E061	VESTIGNÈ	001295	Area Esterna TO	830	262	12,07	68,77	21,71
E062	ALICE SUPERIORE	001005	Area Esterna TO	701	233	7,38	94,99	31,57
E062	ANDRATE	001010	Area Esterna TO	512	180	9,31	55,00	19,34
E062	BALDISSERO CANAVESE	001017	Area Esterna TO	534	336	4,51	118,50	74,56
E062	BROSSO	001036	Area Esterna TO	460	148	11,14	41,31	13,29
E062	CAREMA	001057	Area Esterna TO	772	251	10,26	75,27	24,47

# Composizione delle zone campionarie dell'indagine IMQ 2013

## Attributi dei Comuni appartenenti (fonte ISTAT Censimento 2011)



Zona IMQ	Comune	Codice ISTAT	Macroarea	Popolazione residente	Addetti	Superficie totale (Km <sup>2</sup> )	Densità Residenti (N./Km <sup>2</sup> )	Densità Addetti (N./Km <sup>2</sup> )
E062	CUCEGLIO	001096	Area Esterna TO	997	445	6,87	145,10	64,76
E062	ISSIGLIO	001124	Area Esterna TO	425	24	5,50	77,21	4,36
E062	LUGNACCO	001138	Area Esterna TO	379	178	4,88	77,61	36,45
E062	MEUGLIANO	001151	Area Esterna TO	93	19	4,44	20,94	4,28
E062	NOMAGLIO	001167	Area Esterna TO	312	36	3,07	101,49	11,71
E062	PECCO	001182	Area Esterna TO	209	21	1,57	133,29	13,39
E062	PEROSA CANAVESE	001185	Area Esterna TO	556	87	4,71	118,09	18,48
E062	QUINCINETTO	001210	Area Esterna TO	1.048	556	17,79	58,92	31,26
E062	RUEGLIO	001230	Area Esterna TO	773	150	15,10	51,19	9,93
E062	SAN MARTINO CANAVESE	001247	Area Esterna TO	851	165	9,79	86,89	16,85
E062	SETTIMO VITTORE	001266	Area Esterna TO	1.543	666	23,26	66,34	28,63
E062	STRAMBINELLO	001268	Area Esterna TO	264	28	2,21	119,24	12,65
E062	TAVAGNASCO	001271	Area Esterna TO	813	230	8,68	93,72	26,51
E062	TORRE CANAVESE	001274	Area Esterna TO	589	345	5,45	107,98	63,25
E062	TRAUSELLA	001277	Area Esterna TO	131	135	12,24	10,70	11,02
E062	TRAVERSELLA	001278	Area Esterna TO	350	135	39,36	8,89	3,43
E062	VIALFRÈ	001296	Area Esterna TO	254	174	4,65	54,68	37,46
E062	VICO CANAVESE	001297	Area Esterna TO	882	287	32,93	26,78	8,71
E062	VIDRACCO	001298	Area Esterna TO	500	274	2,97	168,47	92,32
E062	VISTRORIO	001312	Area Esterna TO	521	85	4,68	111,28	18,16
E063	GROSSO	001119	Area Esterna TO	1.040	622	4,33	240,20	143,66
E063	MATHI	001146	Area Esterna TO	3.985	1.973	7,07	563,59	279,04
E063	NOLE	001166	Area Esterna TO	6.910	1.680	11,35	608,64	147,98
E063	SAN CARLO CANAVESE	001237	Area Esterna TO	3.874	1.354	20,91	185,30	64,76
E063	SAN FRANCESCO AL CAMPO	001240	Area Esterna TO	4.825	1.222	14,98	322,10	81,58
E063	VILLANOVA CANAVESE	001301	Area Esterna TO	1.135	627	4,03	281,59	155,56
E072	BORGOFRANCO D'IVREA	001030	Area Esterna TO	3.643	1.021	13,42	271,48	76,09
E072	BUROLO	001042	Area Esterna TO	1.228	1.459	5,48	224,25	266,43
E072	CASCINETTE D'IVREA	001061	Area Esterna TO	1.491	468	2,17	686,27	215,41
E072	CHIAVERANO	001077	Area Esterna TO	2.106	576	12,02	175,17	47,91
E072	LESSOLO	001132	Area Esterna TO	1.982	1.017	7,94	249,73	128,14
E072	MONTALTO DORA	001160	Area Esterna TO	3.450	1.058	7,36	468,95	143,81
E072	QUASSOLO	001209	Area Esterna TO	359	115	3,96	90,75	29,07
E073	BANCHETTE	001020	Area Esterna TO	3.280	1.857	2,03	1.616,64	915,27

## Composizione delle zone campionarie dell'indagine IMQ 2013

### Attributi dei Comuni appartenenti (fonte ISTAT Censimento 2011)



Zona IMQ	Comune	Codice ISTAT	Macroarea	Popolazione residente	Addetti	Superficie totale (Km <sup>2</sup> )	Densità Residenti (N./Km <sup>2</sup> )	Densità Addetti (N./Km <sup>2</sup> )
E073	COLLERETTO GIACOSA	001092	Area Esterna TO	603	787	4,59	131,39	171,48
E073	FIORANO CANAVESE	001105	Area Esterna TO	837	89	4,35	192,60	20,48
E073	LORANZÈ	001137	Area Esterna TO	1.126	311	4,19	268,64	74,20
E073	PARELLA	001179	Area Esterna TO	468	212	2,69	174,07	78,85
E073	PAVONE CANAVESE	001181	Area Esterna TO	3.890	1.218	11,54	337,08	105,54
E073	QUAGLIUZZO	001208	Area Esterna TO	331	34	2,04	162,41	16,68
E073	SALERANO CANAVESE	001233	Area Esterna TO	522	187	2,10	248,17	88,90
E073	SAMONE	001235	Area Esterna TO	1.614	256	2,43	663,38	105,22
E074	ROMANO CANAVESE	001223	Area Esterna TO	2.937	741	11,21	261,98	66,10
E074	SCARMAGNO	001261	Area Esterna TO	812	1.367	8,03	101,11	170,22
E074	STRAMBINO	001269	Area Esterna TO	6.336	2.128	22,47	281,99	94,71



# Composizione delle zone campionarie dell'indagine IMQ 2013

Attributi dei Comuni appartenenti (fonte ISTAT Censimento 2011)



Zona IMQ	Comune	Codice ISTAT	Macroarea	Popolazione residente	Addetti	Superficie totale (Km <sup>2</sup> )	Densità Residenti (N./Km <sup>2</sup> )	Densità Addetti (N./Km <sup>2</sup> )
R200	VERCELLI	002158	Provincia VC	46.308	24.004	79,78	580,48	300,89
R201	CRESCENTINO	002049	Provincia VC	7.984	2.746	48,22	165,56	56,94
R201	FONTANETTO PO	002058	Provincia VC	1.203	316	23,24	51,76	13,60
R201	LAMPORO	002067	Provincia VC	546	44	9,64	56,61	4,56
R201	SALUGGIA	002128	Provincia VC	4.170	3.264	31,60	131,97	103,30
R202	BORGO VERCELLI	002017	Provincia VC	2.295	952	19,30	118,94	49,34
R202	CARESANABLOT	002031	Provincia VC	1.137	1.063	11,02	103,16	96,44
R202	CASANOVA ELVO	002033	Provincia VC	265	43	16,21	16,35	2,65
R202	COLLOBIANO	002045	Provincia VC	105	20	9,22	11,38	2,17
R202	FORMIGLIANA	002059	Provincia VC	550	187	16,76	32,81	11,16
R202	OLCENENGO	002088	Provincia VC	754	97	16,50	45,69	5,88
R202	OLDENICO	002089	Provincia VC	252	16	6,53	38,61	2,45
R202	QUINTO VERCELLESE	002108	Provincia VC	400	162	10,90	36,69	14,86
R202	VILLATA	002164	Provincia VC	1.618	356	14,58	110,95	24,41
R203	ASIGLIANO VERCELLESE	002007	Provincia VC	1.401	219	26,32	53,24	8,32
R203	CARESANA	002030	Provincia VC	1.028	152	24,11	42,64	6,30
R203	COSTANZANA	002047	Provincia VC	816	238	20,97	38,92	11,35
R203	DESANA	002054	Provincia VC	1.055	230	16,48	64,03	13,96
R203	LIGNANA	002070	Provincia VC	579	90	22,57	25,65	3,99
R203	MOTTA DE' CONTI	002082	Provincia VC	804	84	11,72	68,62	7,17
R203	PERTENGO	002091	Provincia VC	321	33	8,30	38,70	3,98
R203	PEZZANA	002093	Provincia VC	1.346	168	17,35	77,57	9,68
R203	PRAROLO	002104	Provincia VC	672	538	11,54	58,24	46,62
R203	RIVE	002115	Provincia VC	469	37	9,41	49,85	3,93
R203	RONSECCO	002118	Provincia VC	580	127	24,48	23,70	5,19
R203	SALI VERCELLESE	002127	Provincia VC	114	19	8,78	12,99	2,16
R203	STROPPIANA	002142	Provincia VC	1.258	202	18,31	68,69	11,03
R203	TRICERRO	002147	Provincia VC	709	268	12,25	57,88	21,88
R204	ALBANO VERCELLESE	002003	Provincia VC	334	90	13,78	24,24	6,53
R204	ARBORIO	002006	Provincia VC	909	542	23,31	39,00	23,25
R204	BALOCCO	002009	Provincia VC	239	305	16,81	14,22	18,15
R204	BURONZO	002021	Provincia VC	916	324	25,08	36,53	12,92
R204	CARISIO	002032	Provincia VC	864	680	30,11	28,70	22,59
R204	SAN GIACOMO VERCELLESE	002035	Provincia VC	329	44	9,60	34,25	4,58

# Composizione delle zone campionarie dell'indagine IMQ 2013

Attributi dei Comuni appartenenti (fonte ISTAT Censimento 2011)



Zona IMQ	Comune	Codice ISTAT	Macroarea	Popolazione residente	Addetti	Superficie totale (Km <sup>2</sup> )	Densità Residenti (N./Km <sup>2</sup> )	Densità Addetti (N./Km <sup>2</sup> )
R204	GHISLARENCO	002062	Provincia VC	899	354	12,50	71,90	28,31
R204	GREGGIO	002065	Provincia VC	382	221	11,88	32,15	18,60
R204	LENTA	002068	Provincia VC	878	377	18,97	46,28	19,87
R204	ROVASENDA	002122	Provincia VC	979	333	29,27	33,45	11,38
R204	VILLARBOIT	002163	Provincia VC	465	175	25,51	18,23	6,86
R205	ALICE CASTELLO	002004	Provincia VC	2.721	863	24,57	110,77	35,13
R205	BIANZÈ	002011	Provincia VC	2.028	1.112	41,81	48,51	26,60
R205	BORGO D'ALE	002015	Provincia VC	2.588	783	39,57	65,40	19,79
R205	CIGLIANO	002042	Provincia VC	4.547	1.789	25,31	179,67	70,69
R205	CROVA	002052	Provincia VC	410	152	14,02	29,25	10,84
R205	LIVORNO FERRARIS	002071	Provincia VC	4.450	1.389	58,03	76,69	23,94
R205	MONCRIVELLO	002079	Provincia VC	1.465	695	20,18	72,59	34,44
R205	SALASCO	002126	Provincia VC	237	29	12,19	19,45	2,38
R205	SAN GERMANO VERCELLESE	002131	Provincia VC	1.768	295	30,63	57,72	9,63
R205	TRONZANO VERCELLESE	002150	Provincia VC	3.558	1.054	44,75	79,51	23,55
R207	ALAGNA VALSESA	002002	Provincia VC	420	485	72,04	5,83	6,73
R207	BALMUCCIA	002008	Provincia VC	94	56	9,79	9,60	5,72
R207	BOCCIOLETO	002014	Provincia VC	219	68	33,87	6,47	2,01
R207	CAMPERTOGNO	002025	Provincia VC	243	112	34,14	7,12	3,28
R207	CARCOFORO	002029	Provincia VC	75	48	22,80	3,29	2,11
R207	MOLLIA	002078	Provincia VC	104	29	13,92	7,47	2,08
R207	PILA	002096	Provincia VC	137	43	8,69	15,76	4,95
R207	PIODE	002097	Provincia VC	193	93	13,60	14,19	6,84
R207	POSTUA	002102	Provincia VC	594	63	16,18	36,72	3,89
R207	RASSA	002110	Provincia VC	66	66	43,27	1,53	1,53
R207	RIMA SAN GIUSEPPE	002111	Provincia VC	67	263	36,02	1,86	7,30
R207	RIMASCO	002112	Provincia VC	123	57	24,30	5,06	2,35
R207	RIVA VALDOBBIÀ	002114	Provincia VC	251	252	61,14	4,11	4,12
R207	ROSSA	002121	Provincia VC	194	159	11,84	16,39	13,43
R207	SCOPA	002134	Provincia VC	391	155	22,53	17,35	6,88
R207	SCOPELLO	002135	Provincia VC	402	490	18,25	22,02	26,84
R208	CERVATTO	002041	Provincia VC	48	9	9,54	5,03	0,94
R208	CIVIASCO	002043	Provincia VC	265	119	7,39	35,87	16,11
R208	CRAVAGLIANA	002048	Provincia VC	278	97	34,86	7,98	2,78

# Composizione delle zone campionarie dell'indagine IMQ 2013

## Attributi dei Comuni appartenenti (fonte ISTAT Censimento 2011)



Zona IMQ	Comune	Codice ISTAT	Macroarea	Popolazione residente	Addetti	Superficie totale (Km <sup>2</sup> )	Densità Residenti (N./Km <sup>2</sup> )	Densità Addetti (N./Km <sup>2</sup> )
R208	FOBELLO	002057	Provincia VC	219	55	28,14	7,78	1,95
R208	RIMELLA	002113	Provincia VC	137	49	26,27	5,21	1,87
R208	SABBIA	002123	Provincia VC	57	70	14,85	3,84	4,71
R208	VARALLO	002156	Provincia VC	7.485	4.714	88,12	84,94	53,49
R208	VOCCA	002166	Provincia VC	162	42	20,26	8,00	2,07
R209	BREIA	002019	Provincia VC	178	37	7,23	24,62	5,12
R209	CELLIO	002038	Provincia VC	849	200	10,05	84,49	19,90
R209	QUARONA	002107	Provincia VC	4.246	2.030	16,16	262,81	125,65
R209	VALDUGGIA	002152	Provincia VC	2.117	1.246	28,43	74,47	43,83
R210	GATTINARA	002061	Provincia VC	8.272	3.612	33,67	245,70	107,29
R210	GUARDABOSONE	002066	Provincia VC	340	303	6,09	55,85	49,77
R210	LOZZOLO	002072	Provincia VC	819	324	6,67	122,84	48,60
R210	ROASIO	002116	Provincia VC	2.465	820	27,92	88,30	29,37
R210	SERRAVALLE SESIA	002137	Provincia VC	5.141	1.931	20,91	245,91	92,37
R211	PALAZZOLO VERCELLESE	002090	Provincia VC	1.292	325	13,94	92,68	23,31
R211	TRINO	002148	Provincia VC	7.437	8.987	70,61	105,33	127,28
R212	BORGOSIESA	002016	Provincia VC	13.031	8.840	41,09	317,13	215,13
R213	SANTHIÀ	002133	Provincia VC	8.825	3.629	53,13	166,10	68,30

# Composizione delle zone campionarie dell'indagine IMQ 2013

## Attributi dei Comuni appartenenti (fonte ISTAT Censimento 2011)



Zona IMQ	Comune	Codice ISTAT	Macroarea	Popolazione residente	Addetti	Superficie totale (Km <sup>2</sup> )	Densità Residenti (N./Km <sup>2</sup> )	Densità Addetti (N./Km <sup>2</sup> )
R300	NOVARA	003106	Provincia NO	101.952	52.929	103,05	989,34	513,62
R301	GHEMME	003073	Provincia NO	3.617	1.553	20,64	175,20	75,23
R301	GRIGNASCO	003079	Provincia NO	4.691	1.774	14,33	327,27	123,76
R301	PRATO SESIA	003122	Provincia NO	1.993	1.331	12,13	164,35	109,76
R301	ROMAGNANO SESIA	003130	Provincia NO	4.049	2.780	17,98	225,24	154,65
R301	SIZZANO	003139	Provincia NO	1.446	431	10,75	134,46	40,08
R302	BIANDRATE	003018	Provincia NO	1.200	905	12,45	96,36	72,67
R302	BRIONA	003027	Provincia NO	1.234	352	24,76	49,85	14,22
R302	CALTIGNAGA	003030	Provincia NO	2.585	985	22,32	115,81	44,13
R302	CARPIGNANO SESIA	003036	Provincia NO	2.578	941	14,66	175,90	64,21
R302	CASALBELTRAME	003037	Provincia NO	1.076	291	16,04	67,08	18,14
R302	CASALEGGIO NOVARA	003039	Provincia NO	930	223	10,53	88,31	21,18
R302	CASALVOLONE	003041	Provincia NO	867	185	17,49	49,58	10,58
R302	CASTELLAZZO NOVARESE	003042	Provincia NO	323	111	10,79	29,93	10,29
R302	FARA NOVARESE	003065	Provincia NO	2.113	743	9,21	229,31	80,63
R302	LANDIONA	003083	Provincia NO	590	470	7,28	81,01	64,53
R302	MANDELLO VITTA	003090	Provincia NO	244	43	5,85	41,68	7,35
R302	RECETTO	003129	Provincia NO	916	187	8,85	103,47	21,12
R302	SAN NAZZARO SESIA	003134	Provincia NO	690	124	11,45	60,26	10,83
R302	SAN PIETRO MOSEZZO	003135	Provincia NO	1.996	2.790	34,90	57,19	79,94
R302	SILLAVENGO	003138	Provincia NO	595	125	9,54	62,40	13,11
R302	VICOLUNGO	003159	Provincia NO	883	955	13,29	66,42	71,84
R303	BORGOLAVEZZARO	003023	Provincia NO	2.083	782	21,09	98,76	37,08
R303	CASALINO	003040	Provincia NO	1.555	730	39,49	39,38	18,48
R303	GARBAGNA NOVARESE	003069	Provincia NO	1.350	479	10,05	134,34	47,66
R303	GRANOZZO CON MONTICELLO	003077	Provincia NO	1.432	425	19,52	73,35	21,77
R303	NIBBIOLA	003104	Provincia NO	792	155	11,34	69,83	13,67
R303	TERDOBBIATE	003144	Provincia NO	500	87	8,46	59,08	10,28
R303	TORNACO	003146	Provincia NO	876	338	13,24	66,16	25,53
R303	VESPOLATE	003158	Provincia NO	2.067	342	17,78	116,25	19,23
R303	VINZAGLIO	003164	Provincia NO	588	113	15,46	38,03	7,31
R304	CAMERI	003032	Provincia NO	10.770	4.525	39,99	269,35	113,17
R304	GALLIATE	003068	Provincia NO	15.008	5.247	29,37	511,00	178,65
R304	ROMENTINO	003131	Provincia NO	5.379	1.923	17,69	304,05	108,70

# Composizione delle zone campionarie dell'indagine IMQ 2013

## Attributi dei Comuni appartenenti (fonte ISTAT Censimento 2011)



Zona IMQ	Comune	Codice ISTAT	Macroarea	Popolazione residente	Addetti	Superficie totale (Km <sup>2</sup> )	Densità Residenti (N./Km <sup>2</sup> )	Densità Addetti (N./Km <sup>2</sup> )
R305	CERANO	003049	Provincia NO	6.728	2.250	32,64	206,13	68,93
R305	SOZZAGO	003141	Provincia NO	1.055	281	12,92	81,69	21,76
R305	TRECATE	003149	Provincia NO	19.856	5.908	38,22	519,47	154,56
R306	BARENGO	003012	Provincia NO	852	104	19,49	43,71	5,34
R306	BELLINZAGO NOVARESE	003016	Provincia NO	9.375	2.446	39,18	239,29	62,43
R306	MARANO TICINO	003091	Provincia NO	1.554	758	7,79	199,54	97,33
R306	MEZZOMERICO	003097	Provincia NO	1.176	304	7,72	152,36	39,38
R306	MOMO	003100	Provincia NO	2.673	1.639	23,59	113,31	69,48
R306	OLEGGIO	003108	Provincia NO	13.650	4.802	37,79	361,16	127,05
R306	VAPRIO D'AGOGNA	003153	Provincia NO	1.015	308	10,01	101,37	30,76
R307	BORGO TICINO	003025	Provincia NO	4.929	1.412	13,37	368,55	105,58
R307	CASTELLETTO SOPRA TICINO	003043	Provincia NO	10.005	4.002	14,64	683,34	273,33
R307	COMIGNAGO	003052	Provincia NO	1.223	494	4,45	274,87	111,03
R307	DIVIGNANO	003060	Provincia NO	1.445	282	5,10	283,46	55,32
R307	DORMELLETO	003062	Provincia NO	2.643	1.149	7,25	364,44	158,43
R307	POMBIA	003121	Provincia NO	2.182	979	12,30	177,45	79,61
R307	VARALLO POMBIA	003154	Provincia NO	5.004	2.394	13,61	367,61	175,87
R308	BOCA	003019	Provincia NO	1.227	569	9,61	127,70	59,22
R308	CAVAGLIETTO	003044	Provincia NO	407	123	6,49	62,75	18,97
R308	CAVAGLIO D'AGOGNA	003045	Provincia NO	1.280	274	9,83	130,16	27,86
R308	CAVALLIRIO	003047	Provincia NO	1.249	676	8,33	150,01	81,19
R308	CRESSA	003055	Provincia NO	1.571	643	7,10	221,16	90,52
R308	CUREGGIO	003058	Provincia NO	2.604	696	8,51	306,10	81,82
R308	FONTANETO D'AGOGNA	003066	Provincia NO	2.731	1.532	21,17	129,00	72,36
R308	MAGGIORA	003088	Provincia NO	1.742	632	10,66	163,43	59,29
R309	BOLZANO NOVARESE	003022	Provincia NO	1.176	509	3,30	355,89	154,04
R309	BRIGA NOVARESE	003026	Provincia NO	3.050	1.388	4,75	642,39	292,34
R309	GARGALLO	003070	Provincia NO	1.869	551	3,75	497,83	146,77
R309	GOZZANO	003076	Provincia NO	5.601	3.238	12,58	445,15	257,35
R309	INVORIO	003082	Provincia NO	4.464	1.713	17,37	256,97	98,61
R309	OLEGGIO CASTELLO	003109	Provincia NO	1.968	754	5,94	331,58	127,04
R309	PARUZZARO	003114	Provincia NO	2.088	1.643	5,23	399,45	314,32
R309	POGNO	003120	Provincia NO	1.538	1.132	9,87	155,90	114,74
R309	SORISO	003140	Provincia NO	781	179	6,37	122,57	28,09

# Composizione delle zone campionarie dell'indagine IMQ 2013

## Attributi dei Comuni appartenenti (fonte ISTAT Censimento 2011)



Zona IMQ	Comune	Codice ISTAT	Macroarea	Popolazione residente	Addetti	Superficie totale (Km <sup>2</sup> )	Densità Residenti (N./Km <sup>2</sup> )	Densità Addetti (N./Km <sup>2</sup> )
R310	AGRATE CONTURBIA	003001	Provincia NO	1.554	451	14,54	106,90	31,03
R310	BOGOGNO	003021	Provincia NO	1.325	399	8,51	155,70	46,89
R310	GATTICO	003071	Provincia NO	3.361	1.778	16,29	206,34	109,16
R310	SUNO	003143	Provincia NO	2.808	1.139	21,33	131,66	53,41
R310	VERUNO	003157	Provincia NO	1.844	997	9,87	186,79	100,99
R311	AMENO	003002	Provincia NO	874	356	10,00	87,43	35,61
R311	ARMENO	003006	Provincia NO	2.201	574	31,52	69,84	18,21
R311	COLAZZA	003051	Provincia NO	463	145	3,16	146,44	45,86
R311	LESA	003084	Provincia NO	2.236	845	13,58	164,64	62,22
R311	MASSINO VISCONTI	003093	Provincia NO	1.111	193	6,86	161,86	28,12
R311	MEINA	003095	Provincia NO	2.556	655	7,54	339,21	86,93
R311	MIASINO	003098	Provincia NO	887	330	5,52	160,66	59,77
R311	NEBBIUNO	003103	Provincia NO	1.856	579	8,27	224,56	70,05
R311	ORTA SAN GIULIO	003112	Provincia NO	1.163	715	6,65	174,88	107,52
R311	PELLA	003115	Provincia NO	1.038	542	8,13	127,60	66,63
R311	PETTENASCO	003116	Provincia NO	1.368	449	7,07	193,46	63,50
R311	PISANO	003119	Provincia NO	770	170	2,77	278,38	61,46
R311	SAN MAURIZIO D'OPAGLIO	003133	Provincia NO	3.104	2.775	8,51	364,75	326,09
R312	ARONA	003008	Provincia NO	14.195	7.025	15,17	935,72	463,08
R313	BORGOMANERO	003024	Provincia NO	21.166	11.335	32,27	655,90	351,25

# Composizione delle zone campionarie dell'indagine IMQ 2013

## Attributi dei Comuni appartenenti (fonte ISTAT Censimento 2011)



Zona IMQ	Comune	Codice ISTAT	Macroarea	Popolazione residente	Addetti	Superficie totale (Km <sup>2</sup> )	Densità Residenti (N./Km <sup>2</sup> )	Densità Addetti (N./Km <sup>2</sup> )
R700	BIELLA	096004	Provincia BI	43.818	32.323	46,69	938,50	692,30
R701	BENNA	096003	Provincia BI	1.190	619	9,39	126,74	65,93
R701	BORRIANA	096006	Provincia BI	880	255	5,35	164,63	47,71
R701	CANDELO	096012	Provincia BI	7.952	1.584	15,12	525,88	104,75
R701	CAVAGLIÀ	096016	Provincia BI	3.625	1.530	25,63	141,46	59,71
R701	CERRIONE	096018	Provincia BI	2.894	2.624	27,99	103,40	93,75
R701	DORZANO	096025	Provincia BI	508	159	4,74	107,14	33,53
R701	GAGLIANICO	096026	Provincia BI	3.899	2.954	4,50	866,73	656,66
R701	MAGNANO	096030	Provincia BI	378	195	10,56	35,81	18,47
R701	MASSAZZA	096031	Provincia BI	542	227	11,61	46,69	19,55
R701	PONDERANO	096047	Provincia BI	3.927	1.443	7,05	556,86	204,62
R701	ROPPOLO	096054	Provincia BI	921	520	8,65	106,46	60,11
R701	SALUSSOLA	096058	Provincia BI	2.015	696	38,52	52,32	18,07
R701	SANDIGLIANO	096059	Provincia BI	2.762	1.829	10,22	270,19	178,92
R701	VERRONE	096076	Provincia BI	1.253	2.084	8,59	145,93	242,72
R701	VILLANOVA BIELLESE	096079	Provincia BI	190	60	7,87	24,13	7,62
R701	VIVERONE	096080	Provincia BI	1.423	499	12,26	116,06	40,70
R701	ZIMONE	096081	Provincia BI	425	167	2,95	144,09	56,62
R701	ZUBIENA	096082	Provincia BI	1.251	292	12,47	100,29	23,41
R702	CAMBURZANO	096010	Provincia BI	1.227	450	3,80	322,68	118,34
R702	DONATO	096024	Provincia BI	719	157	12,07	59,57	13,01
R702	GRAGLIA	096028	Provincia BI	1.588	642	20,14	78,85	31,88
R702	MONGRANDO	096035	Provincia BI	3.977	1.426	16,50	240,99	86,41
R702	MUZZANO	096038	Provincia BI	614	169	6,10	100,70	27,72
R702	NETRO	096039	Provincia BI	1.015	386	12,57	80,76	30,71
R702	OCCHIEPPO INFERIORE	096040	Provincia BI	3.980	1.308	4,06	979,21	321,81
R702	OCCHIEPPO SUPERIORE	096041	Provincia BI	2.821	535	5,15	547,72	103,88
R702	POLLONE	096046	Provincia BI	2.153	787	16,22	132,76	48,53
R702	SALA BIELLESE	096057	Provincia BI	627	221	8,03	78,08	27,52
R702	SORDEVOLO	096063	Provincia BI	1.330	464	13,74	96,81	33,77
R702	TORRAZZO	096069	Provincia BI	224	51	5,77	38,81	8,84
R703	ANDORNO MICCA	096002	Provincia BI	3.407	927	11,89	286,59	77,98
R703	CAMPIGLIA CERVO	096011	Provincia BI	172	157	11,51	14,94	13,64
R703	MIAGLIANO	096034	Provincia BI	638	85	0,67	955,38	127,28

# Composizione delle zone campionarie dell'indagine IMQ 2013

## Attributi dei Comuni appartenenti (fonte ISTAT Censimento 2011)



Zona IMQ	Comune	Codice ISTAT	Macroarea	Popolazione residente	Addetti	Superficie totale (Km <sup>2</sup> )	Densità Residenti (N./Km <sup>2</sup> )	Densità Addetti (N./Km <sup>2</sup> )
R703	PIEDICAVALLO	096044	Provincia BI	203	77	17,75	11,44	4,34
R703	PRALUNGO	096049	Provincia BI	2.639	515	7,25	364,01	71,04
R703	QUITTENGO	096052	Provincia BI	214	46	8,03	26,66	5,73
R703	ROSAZZA	096055	Provincia BI	87	53	9,02	9,64	5,87
R703	SAGLIANO MICCA	096056	Provincia BI	1.654	590	14,61	113,19	40,38
R703	SAN PAOLO CERVO	096060	Provincia BI	142	36	8,66	16,39	4,16
R703	TAVIGLIANO	096066	Provincia BI	960	269	11,24	85,44	23,94
R703	TOLLEGNO	096068	Provincia BI	2.645	1.152	3,31	798,03	347,57
R704	AILOCHE	096001	Provincia BI	330	53	10,78	30,60	4,92
R704	CALLABIANA	096008	Provincia BI	149	111	6,56	22,72	16,93
R704	CAMANDONA	096009	Provincia BI	359	72	9,20	39,02	7,83
R704	CAPRILE	096013	Provincia BI	206	81	11,60	17,77	6,99
R704	COGGIOLA	096019	Provincia BI	1.996	544	23,78	83,93	22,87
R704	CREVACUORE	096021	Provincia BI	1.610	612	8,60	187,19	71,16
R704	PETTINENGO	096042	Provincia BI	1.524	437	13,16	115,83	33,21
R704	PORTULA	096048	Provincia BI	1.365	345	11,31	120,74	30,52
R704	PRAY	096050	Provincia BI	2.307	1.235	9,18	251,18	134,46
R704	SELVE MARCONE	096061	Provincia BI	100	15	2,14	46,73	7,01
R704	TRIVERO	096070	Provincia BI	6.144	3.556	29,47	208,47	120,66
R704	VALLE MOSSO	096073	Provincia BI	3.526	2.150	9,10	387,28	236,14
R704	VEGLIO	096075	Provincia BI	566	205	6,41	88,36	32,00
R704	MOSSO	096084	Provincia BI	1.643	462	17,23	95,35	26,81
R705	BIOGLIO	096005	Provincia BI	986	194	18,85	52,32	10,29
R705	BRUSNENGO	096007	Provincia BI	2.168	626	10,45	207,40	59,88
R705	CASAPINTA	096014	Provincia BI	454	104	2,86	158,69	36,35
R705	CASTELLETTO CERVO	096015	Provincia BI	880	617	14,90	59,05	41,40
R705	CROSA	096022	Provincia BI	344	41	1,01	340,73	40,61
R705	CURINO	096023	Provincia BI	453	117	21,65	20,92	5,40
R705	GIFFLENGA	096027	Provincia BI	130	93	2,26	57,63	41,23
R705	LESSONA	096029	Provincia BI	2.491	1.367	11,77	211,72	116,19
R705	MASSERANO	096032	Provincia BI	2.202	1.140	27,07	81,33	42,11
R705	MEZZANA MORTIGLIENGO	096033	Provincia BI	561	137	4,31	130,18	31,79
R705	MOTTALCIATA	096037	Provincia BI	1.431	686	18,39	77,81	37,30
R705	SOPRANA	096062	Provincia BI	754	203	5,33	141,43	38,08



## Composizione delle zone campionarie dell'indagine IMQ 2013

### Attributi dei Comuni appartenenti (fonte ISTAT Censimento 2011)



Zona IMQ	Comune	Codice ISTAT	Macroarea	Popolazione residente	Addetti	Superficie totale (Km <sup>2</sup> )	Densità Residenti (N./Km <sup>2</sup> )	Densità Addetti (N./Km <sup>2</sup> )
R705	SOSTEGNO	096064	Provincia BI	751	125	18,07	41,57	6,92
R705	STRONA	096065	Provincia BI	1.157	481	3,72	311,13	129,35
R705	VILLA DEL BOSCO	096078	Provincia BI	363	178	3,70	98,13	48,12
R706	CERRETO CASTELLO	096017	Provincia BI	628	579	2,57	244,19	225,13
R706	PIATTO	096043	Provincia BI	547	339	3,59	152,31	94,39
R706	QUAREGNA	096051	Provincia BI	1.390	766	5,84	237,84	131,07
R706	RONCO BIELLESE	096053	Provincia BI	1.514	430	3,85	393,32	111,71
R706	TERNENGO	096067	Provincia BI	298	66	1,98	150,51	33,33
R706	VALDENGO	096071	Provincia BI	2.532	1.714	7,68	329,82	223,27
R706	VALLANZENGO	096072	Provincia BI	239	38	4,67	51,23	8,15
R706	VALLE SAN NICOLAO	096074	Provincia BI	1.086	120	13,26	81,92	9,05
R706	VIGLIANO BIELLESE	096077	Provincia BI	8.180	3.809	8,40	974,05	453,57
R706	ZUMAGLIA	096083	Provincia BI	1.129	183	2,61	431,95	70,02
R707	COSSATO	096020	Provincia BI	14.810	5.212	27,73	534,00	187,93

# Composizione delle zone campionarie dell'indagine IMQ 2013

## Attributi dei Comuni appartenenti (fonte ISTAT Censimento 2011)



Zona IMQ	Comune	Codice ISTAT	Macroarea	Popolazione residente	Addetti	Superficie totale (Km <sup>2</sup> )	Densità Residenti (N./Km <sup>2</sup> )	Densità Addetti (N./Km <sup>2</sup> )
R800	VERBANIA	103072	Provincia VB	30.332	17.852	37,49	809,02	476,15
R801	ARIZZANO	103003	Provincia VB	2.040	252	1,60	1.275,40	157,55
R801	AURANO	103005	Provincia VB	103	21	21,16	4,87	0,99
R801	BEE	103009	Provincia VB	729	111	3,50	208,01	31,67
R801	CAMBIASCA	103015	Provincia VB	1.646	509	3,96	415,18	128,39
R801	CANNERO RIVIERA	103016	Provincia VB	973	295	14,42	67,48	20,46
R801	CANNOBIO	103017	Provincia VB	4.992	1.440	52,53	95,02	27,41
R801	CAPREZZO	103018	Provincia VB	168	52	7,26	23,15	7,17
R801	CAVAGLIO-SPOCCIA	103020	Provincia VB	255	77	18,07	14,11	4,26
R801	COSSOGNO	103023	Provincia VB	588	118	40,26	14,61	2,93
R801	CURSOLO-ORASSO	103027	Provincia VB	106	23	20,79	5,10	1,11
R801	FALMENTA	103030	Provincia VB	157	74	16,32	9,62	4,53
R801	GHIFFA	103033	Provincia VB	2.394	716	14,65	163,39	48,87
R801	GURRO	103036	Provincia VB	247	64	13,29	18,59	4,82
R801	INTRAGNA	103037	Provincia VB	107	81	9,92	10,78	8,16
R801	MAZZINA	103045	Provincia VB	414	46	21,18	19,55	2,17
R801	OGGEBBIO	103049	Provincia VB	881	697	21,44	41,10	32,51
R801	PREMENO	103055	Provincia VB	746	223	7,88	94,67	28,30
R801	SAN BERNARDINO VERBANO	103061	Provincia VB	1.384	297	26,68	51,88	11,13
R801	TRAREGO VIGGIONA	103066	Provincia VB	392	64	18,90	20,74	3,39
R801	VIGNONE	103074	Provincia VB	1.220	320	3,38	360,88	94,66
R802	BAVENO	103008	Provincia VB	4.917	2.219	17,10	287,54	129,76
R802	BELGIRATE	103010	Provincia VB	546	179	7,13	76,61	25,12
R802	BROVELLO-CARPUGNINO	103013	Provincia VB	721	179	8,22	87,68	21,77
R802	GIGNESE	103034	Provincia VB	943	537	14,58	64,68	36,83
R802	STRESA	103064	Provincia VB	4.816	2.063	35,36	136,21	58,35
R803	BACENO	103006	Provincia VB	922	373	77,27	11,93	4,83
R803	BOGNANCO	103012	Provincia VB	230	93	58,00	3,97	1,60
R803	CREVOLADOSSOLA	103025	Provincia VB	4.726	1.585	39,87	118,52	39,75
R803	CRODO	103026	Provincia VB	1.472	753	53,58	27,47	14,05
R803	FORMAZZA	103031	Provincia VB	442	510	130,65	3,38	3,90
R803	MASERA	103042	Provincia VB	1.527	447	20,35	75,02	21,96
R803	MONTECRESTESE	103046	Provincia VB	1.255	481	86,15	14,57	5,58
R803	PREMIA	103056	Provincia VB	577	322	88,90	6,49	3,62

# Composizione delle zone campionarie dell'indagine IMQ 2013

## Attributi dei Comuni appartenenti (fonte ISTAT Censimento 2011)



Zona IMQ	Comune	Codice ISTAT	Macroarea	Popolazione residente	Addetti	Superficie totale (Km <sup>2</sup> )	Densità Residenti (N./Km <sup>2</sup> )	Densità Addetti (N./Km <sup>2</sup> )
R803	TRASQUERA	103067	Provincia VB	211	59	39,60	5,33	1,49
R803	TRONTANO	103068	Provincia VB	1.702	627	56,74	30,00	11,05
R803	VARZO	103071	Provincia VB	2.106	892	93,77	22,46	9,51
R804	CRAVEGGIA	103024	Provincia VB	728	256	36,22	20,10	7,07
R804	DRUOGNO	103029	Provincia VB	977	353	29,61	33,00	11,92
R804	MALESCO	103041	Provincia VB	1.465	450	43,18	33,93	10,42
R804	RE	103060	Provincia VB	757	148	27,15	27,88	5,45
R804	SANTA MARIA MAGGIORE	103062	Provincia VB	1.264	558	53,71	23,54	10,39
R804	TOCENO	103065	Provincia VB	771	156	15,77	48,89	9,89
R804	VILLETTE	103076	Provincia VB	264	71	7,38	35,76	9,62
R805	ANZOLA D'OSSOLA	103002	Provincia VB	448	444	13,66	32,80	32,51
R805	MERGOZZO	103044	Provincia VB	2.196	660	27,00	81,35	24,45
R805	ORNAVASSO	103051	Provincia VB	3.407	1.586	25,92	131,44	61,19
R805	PREMOSELLO-CHIOVENDA	103057	Provincia VB	2.034	574	34,16	59,54	16,80
R805	VOGOGNA	103077	Provincia VB	1.751	914	15,62	112,07	58,50
R806	ANTRONA SCHIERANCO	103001	Provincia VB	467	133	100,18	4,66	1,33
R806	BEURA-CARDEZZA	103011	Provincia VB	1.437	430	28,55	50,33	15,06
R806	MONTESCHENO	103047	Provincia VB	414	82	22,17	18,67	3,70
R806	PALLANZENO	103052	Provincia VB	1.176	519	4,37	269,36	118,88
R806	SEPPIANA	103063	Provincia VB	161	33	5,42	29,71	6,09
R806	VIGANELLA	103073	Provincia VB	174	44	13,67	12,73	3,22
R806	VILLADOSSOLA	103075	Provincia VB	6.777	2.934	18,73	361,76	156,62
R807	BANNIO ANZINO	103007	Provincia VB	518	257	39,47	13,13	6,51
R807	CALASCA-CASTIGLIONE	103014	Provincia VB	681	176	57,07	11,93	3,08
R807	CEPPO MORELLI	103021	Provincia VB	341	65	40,19	8,49	1,62
R807	MACUGNAGA	103039	Provincia VB	601	459	99,57	6,04	4,61
R807	PIEDIMULERA	103053	Provincia VB	1.559	1.356	7,57	206,06	179,23
R807	PIEVE VERGONTE	103054	Provincia VB	2.644	864	41,67	63,45	20,73
R807	VANZONE CON SAN CARLO	103070	Provincia VB	435	338	15,73	27,65	21,48
R808	AROLA	103004	Provincia VB	250	80	6,61	37,81	12,10
R808	CASALE CORTE CERRO	103019	Provincia VB	3.476	1.052	12,52	277,57	84,01
R808	CESARA	103022	Provincia VB	598	205	11,65	51,31	17,59
R808	GERMAGNO	103032	Provincia VB	186	90	2,90	64,19	31,06
R808	GRAVELLONA TOCE	103035	Provincia VB	7.751	3.911	14,21	545,35	275,17

## Composizione delle zone campionarie dell'indagine IMQ 2013

### Attributi dei Comuni appartenenti (fonte ISTAT Censimento 2011)



Zona IMQ	Comune	Codice ISTAT	Macroarea	Popolazione residente	Addetti	Superficie totale (Km <sup>2</sup> )	Densità Residenti (N./Km <sup>2</sup> )	Densità Addetti (N./Km <sup>2</sup> )
R808	LOREGLIA	103038	Provincia VB	262	74	9,15	28,62	8,08
R808	MADONNA DEL SASSO	103040	Provincia VB	396	95	15,41	25,69	6,16
R808	MASSIOLA	103043	Provincia VB	137	41	8,06	17,01	5,09
R808	NONIO	103048	Provincia VB	878	225	9,80	89,59	22,96
R808	QUARNA SOPRA	103058	Provincia VB	289	105	9,39	30,76	11,18
R808	QUARNA SOTTO	103059	Provincia VB	420	194	16,37	25,65	11,85
R808	VALSTRONA	103069	Provincia VB	1.268	688	51,89	24,44	13,26
R809	DOMODOSSOLA	103028	Provincia VB	18.175	9.880	36,89	492,66	267,81
R810	OMEGNA	103050	Provincia VB	15.744	8.245	30,37	518,37	271,46

# Composizione delle zone campionarie dell'indagine IMQ 2013

## Attributi dei Comuni appartenenti (fonte ISTAT Censimento 2011)



Zona IMQ	Comune	Codice ISTAT	Macroarea	Popolazione residente	Addetti	Superficie totale (Km <sup>2</sup> )	Densità Residenti (N./Km <sup>2</sup> )	Densità Addetti (N./Km <sup>2</sup> )
R400	CUNEO	004078	Provincia CN	55.013	42.450	119,67	459,70	354,72
R401	BEINETTE	004016	Provincia CN	3.200	1.132	17,69	180,93	64,00
R401	CASTELLETTO STURA	004049	Provincia CN	1.351	448	17,13	78,87	26,15
R401	MARGARITA	004118	Provincia CN	1.432	494	11,38	125,87	43,42
R401	MONTANERA	004136	Provincia CN	733	375	11,63	63,04	32,25
R401	MOROZZO	004144	Provincia CN	2.115	749	22,19	95,30	33,75
R402	CENTALLO	004061	Provincia CN	6.817	2.407	42,49	160,45	56,65
R402	TARANTASCA	004225	Provincia CN	2.009	640	12,20	164,65	52,45
R402	VILLAFALLETTO	004244	Provincia CN	2.899	1.413	29,73	97,50	47,52
R402	VOTTIGNASCO	004250	Provincia CN	547	214	8,09	67,61	26,45
R403	ACCEGLIO	004001	Provincia CN	174	202	151,53	1,15	1,33
R403	BUSCA	004034	Provincia CN	10.049	4.181	65,85	152,62	63,50
R403	CANOSIO	004038	Provincia CN	82	61	48,45	1,69	1,26
R403	CARTIGNANO	004044	Provincia CN	178	107	6,42	27,73	16,67
R403	CELLE DI MACRA	004060	Provincia CN	93	43	31,11	2,99	1,38
R403	DRONERO	004082	Provincia CN	7.205	2.837	58,96	122,21	48,12
R403	ELVA	004083	Provincia CN	94	26	26,22	3,59	0,99
R403	MACRA	004112	Provincia CN	52	115	24,66	2,11	4,66
R403	MARMORA	004119	Provincia CN	74	48	41,13	1,80	1,17
R403	PRAZZO	004174	Provincia CN	175	80	52,39	3,34	1,53
R403	ROCCABRUNA	004187	Provincia CN	1.589	514	24,30	65,39	21,15
R403	SAN DAMIANO MACRA	004207	Provincia CN	439	212	54,26	8,09	3,91
R403	STROPPO	004224	Provincia CN	107	45	28,10	3,81	1,60
R403	VILLAR SAN COSTANZO	004247	Provincia CN	1.502	723	19,50	77,04	37,08
R404	BERNEZZO	004022	Provincia CN	3.785	1.588	25,84	146,45	61,44
R404	CARAGLIO	004040	Provincia CN	6.755	2.807	41,68	162,08	67,35
R404	CASTELMAGNO	004053	Provincia CN	82	82	49,31	1,66	1,66
R404	CERVASCA	004064	Provincia CN	4.804	2.528	18,24	263,35	138,58
R404	MONTEMALE DI CUNEO	004138	Provincia CN	218	53	11,10	19,63	4,77
R404	MONTEROSSO GRANA	004139	Provincia CN	536	390	42,22	12,69	9,24
R404	PRADLEVES	004173	Provincia CN	272	110	19,29	14,10	5,70
R404	VALGRANA	004234	Provincia CN	817	232	23,10	35,36	10,04
R404	VIGNOLO	004243	Provincia CN	2.487	562	7,94	313,15	70,76
R405	AISONE	004002	Provincia CN	254	82	36,92	6,88	2,22

# Composizione delle zone campionarie dell'indagine IMQ 2013

## Attributi dei Comuni appartenenti (fonte ISTAT Censimento 2011)



Zona IMQ	Comune	Codice ISTAT	Macroarea	Popolazione residente	Addetti	Superficie totale (Km <sup>2</sup> )	Densità Residenti (N./Km <sup>2</sup> )	Densità Addetti (N./Km <sup>2</sup> )
R405	ARGENTERA	004006	Provincia CN	79	38	76,26	1,04	0,50
R405	DEMONTE	004079	Provincia CN	2.059	1.581	127,31	16,17	12,42
R405	GAIOLA	004093	Provincia CN	600	133	4,97	120,75	26,77
R405	MOIOLA	004123	Provincia CN	252	101	15,07	16,72	6,70
R405	PIETRAPORZIO	004167	Provincia CN	91	108	55,19	1,65	1,96
R405	RITTANA	004182	Provincia CN	135	18	11,35	11,89	1,59
R405	ROCCASPARVERA	004191	Provincia CN	737	125	11,24	65,56	11,12
R405	SAMBUCO	004204	Provincia CN	100	24	46,14	2,17	0,52
R405	VALLORiate	004235	Provincia CN	121	26	16,96	7,14	1,53
R405	VINADIO	004248	Provincia CN	684	555	183,17	3,73	3,03
R406	BOVES	004028	Provincia CN	9.725	3.928	50,95	190,88	77,10
R406	CHIUSA DI PESIO	004068	Provincia CN	3.730	1.858	95,02	39,25	19,55
R406	PEVERAGNO	004163	Provincia CN	5.481	2.096	67,92	80,70	30,86
R407	ENTRACQUE	004084	Provincia CN	807	403	160,73	5,02	2,51
R407	LIMONE PIEMONTE	004110	Provincia CN	1.490	1.010	70,81	21,04	14,26
R407	ROASCHIA	004183	Provincia CN	138	22	23,84	5,79	0,92
R407	ROBILANTE	004185	Provincia CN	2.424	1.328	25,00	96,94	53,11
R407	ROCCAIONE	004192	Provincia CN	2.876	718	19,15	150,19	37,49
R407	VALDIERI	004233	Provincia CN	924	290	153,32	6,03	1,89
R407	VERNANTE	004239	Provincia CN	1.217	385	62,06	19,61	6,20
R408	CARAMAGNA PIEMONTE	004041	Provincia CN	3.032	2.176	26,33	115,16	82,65
R408	CASALGRASSO	004045	Provincia CN	1.448	806	17,81	81,32	45,26
R408	CAVALLERLEONE	004058	Provincia CN	652	267	16,44	39,66	16,24
R408	CAVALLERMAGGIORE	004059	Provincia CN	5.472	2.517	51,60	106,06	48,78
R408	FAULE	004087	Provincia CN	496	162	7,03	70,55	23,04
R408	MARENE	004117	Provincia CN	3.055	1.540	28,99	105,39	53,13
R408	MONASTEROLO DI SAVIGLIANO	004128	Provincia CN	1.357	702	14,91	91,00	47,08
R408	MURELLO	004146	Provincia CN	962	267	17,33	55,52	15,41
R408	POLONGHERA	004171	Provincia CN	1.193	359	10,31	115,66	34,80
R408	RACCONIGI	004179	Provincia CN	10.028	3.745	48,06	208,67	77,93
R408	RUFFIA	004198	Provincia CN	350	106	7,51	46,61	14,12
R408	VILLANOVA SOLARO	004246	Provincia CN	777	219	14,79	52,54	14,81
R410	BENE VAGIENNA	004019	Provincia CN	3.671	1.651	48,97	74,97	33,72
R410	CERVERE	004065	Provincia CN	2.162	862	18,60	116,26	46,35

# Composizione delle zone campionarie dell'indagine IMQ 2013

Attributi dei Comuni appartenenti (fonte ISTAT Censimento 2011)



Zona IMQ	Comune	Codice ISTAT	Macroarea	Popolazione residente	Addetti	Superficie totale (Km <sup>2</sup> )	Densità Residenti (N./Km <sup>2</sup> )	Densità Addetti (N./Km <sup>2</sup> )
R410	SALMOUR	004202	Provincia CN	706	349	12,70	55,61	27,49
R410	SANT'ALBANO STURA	004211	Provincia CN	2.380	834	27,45	86,69	30,38
R410	TRINITÀ	004232	Provincia CN	2.188	922	28,34	77,21	32,54
R411	GENOLA	004096	Provincia CN	2.596	1.099	13,72	189,18	80,09
R411	SAVIGLIANO	004215	Provincia CN	20.935	13.326	110,79	188,96	120,28
R412	BELLINO	004017	Provincia CN	135	35	62,07	2,17	0,56
R412	BRONDELLO	004032	Provincia CN	287	41	10,12	28,35	4,05
R412	BROSSASCO	004033	Provincia CN	1.109	396	28,06	39,52	14,11
R412	CASTELDELFINO	004047	Provincia CN	179	33	33,95	5,27	0,97
R412	CASTELLAR	004048	Provincia CN	284	104	3,34	85,02	31,13
R412	COSTIGLIOLE SALUZZO	004075	Provincia CN	3.344	1.248	15,34	217,96	81,34
R412	FRASSINO	004092	Provincia CN	290	72	17,01	17,05	4,23
R412	ISASCA	004103	Provincia CN	78	49	5,08	15,36	9,65
R412	MANTA	004116	Provincia CN	3.735	1.260	11,73	318,29	107,37
R412	MELLE	004122	Provincia CN	326	124	27,91	11,68	4,44
R412	PAGNO	004158	Provincia CN	572	197	8,68	65,90	22,70
R412	PIASCO	004166	Provincia CN	2.821	1.012	10,62	265,59	95,28
R412	PONTECHIANALE	004172	Provincia CN	182	106	94,92	1,92	1,12
R412	ROSSANA	004197	Provincia CN	909	954	19,92	45,64	47,90
R412	SAMPEYRE	004205	Provincia CN	1.069	582	98,91	10,81	5,88
R412	VALMALA	004236	Provincia CN	64	42	10,92	5,86	3,85
R412	VENASCA	004237	Provincia CN	1.472	619	20,39	72,18	30,35
R412	VERZUOLO	004240	Provincia CN	6.409	2.418	26,13	245,25	92,53
R413	CARDÈ	004042	Provincia CN	1.134	252	19,31	58,74	13,05
R413	LAGNASCO	004104	Provincia CN	1.405	763	17,71	79,32	43,08
R413	MORETTA	004143	Provincia CN	4.237	1.597	23,99	176,59	66,56
R413	SCARNAFIGI	004217	Provincia CN	2.094	645	30,50	68,66	21,15
R413	TORRE SAN GIORGIO	004228	Provincia CN	709	631	5,39	131,54	117,06
R414	BAGNOLO PIEMONTE	004009	Provincia CN	6.040	2.110	63,25	95,49	33,36
R414	BARGE	004012	Provincia CN	7.861	3.387	81,99	95,87	41,31
R414	ENVIE	004085	Provincia CN	2.057	605	24,93	82,51	24,27
R414	REVELLO	004180	Provincia CN	4.203	1.993	52,47	80,10	37,98
R415	CRISSOLO	004077	Provincia CN	172	163	52,05	3,30	3,13
R415	GAMBASCA	004094	Provincia CN	408	89	5,74	71,06	15,50

# Composizione delle zone campionarie dell'indagine IMQ 2013

## Attributi dei Comuni appartenenti (fonte ISTAT Censimento 2011)



Zona IMQ	Comune	Codice ISTAT	Macroarea	Popolazione residente	Addetti	Superficie totale (Km <sup>2</sup> )	Densità Residenti (N./Km <sup>2</sup> )	Densità Addetti (N./Km <sup>2</sup> )
R415	MARTINIANA PO	004121	Provincia CN	781	183	13,28	58,81	13,78
R415	ONCINO	004154	Provincia CN	82	17	47,36	1,73	0,36
R415	OSTANA	004156	Provincia CN	81	88	14,09	5,75	6,25
R415	PAESANA	004157	Provincia CN	2.868	821	58,27	49,22	14,09
R415	RIFREDDO	004181	Provincia CN	1.072	264	6,84	156,64	38,58
R415	SANFRONT	004209	Provincia CN	2.530	859	39,71	63,71	21,63
R416	CHERASCO	004067	Provincia CN	8.652	5.810	81,54	106,11	71,26
R416	LA MORRA	004105	Provincia CN	2.718	1.121	24,17	112,47	46,39
R416	NARZOLE	004147	Provincia CN	3.532	1.249	26,18	134,90	47,70
R416	RODDI	004194	Provincia CN	1.546	927	9,35	165,29	99,11
R416	SANTA VITTORIA D'ALBA	004212	Provincia CN	2.748	1.571	10,08	272,73	155,92
R416	VERDUNO	004238	Provincia CN	577	595	7,16	80,62	83,13
R417	CERESOLE ALBA	004062	Provincia CN	2.115	961	37,05	57,08	25,94
R417	POCAPAGLIA	004170	Provincia CN	3.330	882	17,48	190,53	50,46
R417	SANFRÈ	004208	Provincia CN	2.901	864	15,50	187,11	55,73
R417	SOMMARIVA DEL BOSCO	004222	Provincia CN	6.394	2.318	35,42	180,54	65,45
R417	SOMMARIVA PERNO	004223	Provincia CN	2.828	1.341	17,09	165,44	78,45
R418	ALBARETTO DELLA TORRE	004004	Provincia CN	259	118	4,59	56,43	25,71
R418	ARGUELLO	004007	Provincia CN	201	31	4,92	40,87	6,30
R418	BAROLO	004013	Provincia CN	705	311	5,69	123,92	54,66
R418	BENEVELLO	004020	Provincia CN	457	115	5,44	84,02	21,14
R418	BORGOMALE	004024	Provincia CN	389	98	8,48	45,88	11,56
R418	BOSIA	004026	Provincia CN	181	177	5,54	32,67	31,95
R418	BOSSOLASCO	004027	Provincia CN	676	349	14,55	46,47	23,99
R418	CASTIGLIONE FALLETTO	004055	Provincia CN	708	365	4,72	149,99	77,33
R418	CASTINO	004057	Provincia CN	500	231	15,52	32,21	14,88
R418	CERRETTO LANGHE	004063	Provincia CN	455	169	10,14	44,86	16,66
R418	CISSONE	004070	Provincia CN	82	51	5,90	13,89	8,64
R418	CRAVANZANA	004076	Provincia CN	408	126	8,12	50,26	15,52
R418	DIANO D'ALBA	004080	Provincia CN	3.451	1.476	17,54	196,71	84,13
R418	FEISOGGIO	004088	Provincia CN	344	104	7,67	44,87	13,57
R418	GRINZANE CAVOUR	004100	Provincia CN	1.938	1.040	3,81	508,89	273,09
R418	LEQUIO BERRIA	004106	Provincia CN	494	149	11,83	41,76	12,60
R418	MONCHIERO	004129	Provincia CN	558	363	4,99	111,81	72,74



# Composizione delle zone campionarie dell'indagine IMQ 2013

## Attributi dei Comuni appartenenti (fonte ISTAT Censimento 2011)



Zona IMQ	Comune	Codice ISTAT	Macroarea	Popolazione residente	Addetti	Superficie totale (Km <sup>2</sup> )	Densità Residenti (N./Km <sup>2</sup> )	Densità Addetti (N./Km <sup>2</sup> )
R418	MONFORTE D'ALBA	004132	Provincia CN	2.042	645	25,27	80,79	25,52
R418	MONTELUPO ALBESE	004137	Provincia CN	531	139	6,43	82,58	21,62
R418	NIELLA BELBO	004150	Provincia CN	401	108	11,52	34,81	9,38
R418	NOVELLO	004152	Provincia CN	1.023	350	11,71	87,39	29,90
R418	RODDINO	004195	Provincia CN	377	89	10,59	35,62	8,41
R418	RODELLO	004196	Provincia CN	1.004	440	8,90	112,80	49,44
R418	SAN BENEDETTO BELBO	004206	Provincia CN	191	33	4,85	39,42	6,81
R418	SERRALUNGA D'ALBA	004218	Provincia CN	524	371	8,39	62,45	44,21
R418	SERRAVALLE LANGHE	004219	Provincia CN	323	52	8,90	36,29	5,84
R418	SINIO	004220	Provincia CN	516	182	8,60	59,99	21,16
R419	BERGOLO	004021	Provincia CN	67	50	3,11	21,53	16,07
R419	CASTELLETTO UZZONE	004050	Provincia CN	365	145	14,86	24,57	9,76
R419	CORTEMILIA	004073	Provincia CN	2.388	1.409	24,99	95,57	56,39
R419	GORZEGNO	004097	Provincia CN	322	58	13,97	23,05	4,15
R419	LEVICE	004109	Provincia CN	246	66	15,74	15,63	4,19
R419	PERLETTO	004161	Provincia CN	305	45	9,89	30,83	4,55
R419	PEZZOLO VALLE UZZONE	004164	Provincia CN	354	111	26,57	13,32	4,18
R419	TORRE BORMIDA	004226	Provincia CN	211	55	7,18	29,37	7,66
R420	BALDISSERO D'ALBA	004010	Provincia CN	1.086	390	15,33	70,86	25,45
R420	CANALE	004037	Provincia CN	5.636	2.606	17,87	315,46	145,87
R420	CASTAGNITO	004046	Provincia CN	2.113	1.191	7,11	296,98	167,40
R420	CASTELLINALDO	004051	Provincia CN	897	376	7,80	114,96	48,19
R420	CORNELIANO D'ALBA	004072	Provincia CN	2.037	893	10,09	201,92	88,52
R420	GOVONE	004099	Provincia CN	2.157	1.477	18,91	114,06	78,10
R420	GUARENE	004101	Provincia CN	3.435	2.499	13,45	255,46	185,85
R420	MAGLIANO ALFIERI	004113	Provincia CN	2.026	557	9,50	213,26	58,63
R420	MONTÀ	004133	Provincia CN	4.715	1.549	26,82	175,80	57,75
R420	MONTALDO ROERO	004135	Provincia CN	872	169	11,84	73,65	14,27
R420	MONTEU ROERO	004140	Provincia CN	1.667	520	24,70	67,49	21,05
R420	MONTICELLO D'ALBA	004142	Provincia CN	2.216	1.228	10,24	216,49	119,97
R420	PIOBESI D'ALBA	004168	Provincia CN	1.248	586	4,03	309,31	145,24
R420	PRIOCCA	004176	Provincia CN	2.001	639	9,03	221,58	70,76
R420	SANTO STEFANO ROERO	004214	Provincia CN	1.407	301	13,11	107,29	22,95
R420	VEZZA D'ALBA	004241	Provincia CN	2.206	1.146	14,07	156,80	81,46

# Composizione delle zone campionarie dell'indagine IMQ 2013

## Attributi dei Comuni appartenenti (fonte ISTAT Censimento 2011)



Zona IMQ	Comune	Codice ISTAT	Macroarea	Popolazione residente	Addetti	Superficie totale (Km <sup>2</sup> )	Densità Residenti (N./Km <sup>2</sup> )	Densità Addetti (N./Km <sup>2</sup> )
R421	BARBARESCO	004011	Provincia CN	677	149	7,76	87,20	19,19
R421	CAMO	004036	Provincia CN	200	47	3,61	55,38	13,01
R421	CASTIGLIONE TINELLA	004056	Provincia CN	871	170	11,63	74,86	14,61
R421	COSSANO BELBO	004074	Provincia CN	1.030	492	20,54	50,15	23,95
R421	MANGO	004115	Provincia CN	1.334	276	20,03	66,60	13,78
R421	NEIVE	004148	Provincia CN	3.341	1.215	21,30	156,83	57,03
R421	NEVIGLIE	004149	Provincia CN	425	72	7,93	53,62	9,08
R421	ROCCHETTA BELBO	004193	Provincia CN	181	102	4,51	40,15	22,63
R421	SANTO STEFANO BELBO	004213	Provincia CN	4.055	1.609	23,57	172,02	68,26
R421	TREISO	004230	Provincia CN	820	250	9,60	85,45	26,05
R421	TREZZO TINELLA	004231	Provincia CN	341	110	10,53	32,40	10,45
R422	BRIAGLIA	004030	Provincia CN	324	122	6,24	51,94	19,56
R422	CIGLIÈ	004069	Provincia CN	196	19	6,12	32,02	3,10
R422	MONASTEROLO CASOTTO	004127	Provincia CN	101	27	7,68	13,15	3,52
R422	MONTALDO DI MONDOVÌ	004134	Provincia CN	571	152	23,58	24,22	6,45
R422	NIELLA TANARO	004151	Provincia CN	1.035	501	15,71	65,89	31,90
R422	PAMPARATO	004159	Provincia CN	329	644	34,51	9,53	18,66
R422	ROBURENT	004186	Provincia CN	513	293	29,81	17,21	9,83
R422	ROCCA CIGLIÈ	004188	Provincia CN	154	34	7,02	21,95	4,85
R422	SAN MICHELE MONDOVÌ	004210	Provincia CN	2.034	850	18,11	112,30	46,93
R422	TORRE MONDOVÌ	004227	Provincia CN	494	80	18,54	26,65	4,32
R422	VICOFORTE	004242	Provincia CN	3.167	837	25,74	123,05	32,52
R423	BASTIA MONDOVÌ	004014	Provincia CN	646	204	12,00	53,83	17,00
R423	BELVEDERE LANGHE	004018	Provincia CN	370	209	5,00	73,96	41,77
R423	BONVICINO	004023	Provincia CN	107	56	7,24	14,78	7,73
R423	CARRÙ	004043	Provincia CN	4.428	1.881	25,84	171,37	72,80
R423	CLAVESANA	004071	Provincia CN	900	312	17,15	52,47	18,19
R423	DOGLIANI	004081	Provincia CN	4.805	2.167	35,68	134,66	60,73
R423	FARIGLIANO	004086	Provincia CN	1.747	924	16,44	106,25	56,20
R423	LEQUIO TANARO	004107	Provincia CN	819	345	12,20	67,13	28,28
R423	MAGLIANO ALPI	004114	Provincia CN	2.231	1.094	33,22	67,16	32,93
R423	PIOZZO	004169	Provincia CN	1.007	535	14,30	70,40	37,40
R423	ROCCA DE' BALDI	004189	Provincia CN	1.698	487	26,40	64,31	18,45
R423	SOMANO	004221	Provincia CN	361	56	11,69	30,89	4,79

# Composizione delle zone campionarie dell'indagine IMQ 2013

## Attributi dei Comuni appartenenti (fonte ISTAT Censimento 2011)



Zona IMQ	Comune	Codice ISTAT	Macroarea	Popolazione residente	Addetti	Superficie totale (Km <sup>2</sup> )	Densità Residenti (N./Km <sup>2</sup> )	Densità Addetti (N./Km <sup>2</sup> )
R424	FRABOSA SOPRANA	004090	Provincia CN	815	238	47,14	17,29	5,05
R424	FRABOSA SOTTANA	004091	Provincia CN	1.494	652	37,64	39,69	17,32
R424	MONASTERO DI VASCO	004126	Provincia CN	1.319	284	17,44	75,64	16,29
R424	PIANFEI	004165	Provincia CN	2.222	1.015	15,31	145,13	66,29
R424	ROCCAFORTE MONDOVÌ	004190	Provincia CN	2.148	911	84,61	25,39	10,77
R424	VILLANOVA MONDOVÌ	004245	Provincia CN	5.769	2.411	28,29	203,94	85,23
R425	CAMERANA	004035	Provincia CN	655	285	23,64	27,71	12,06
R425	CASTELLINO TANARO	004052	Provincia CN	337	91	11,52	29,26	7,90
R425	CASTELNUOVO DI CEVA	004054	Provincia CN	139	5	6,26	22,20	0,80
R425	GOTTASECCA	004098	Provincia CN	174	27	13,68	12,72	1,97
R425	IGLIANO	004102	Provincia CN	84	14	3,40	24,68	4,11
R425	LESEGNO	004108	Provincia CN	854	580	14,24	59,97	40,73
R425	MARSAGLIA	004120	Provincia CN	261	28	13,03	20,04	2,15
R425	MOMBARCARO	004124	Provincia CN	274	27	20,51	13,36	1,32
R425	MONESIGLIO	004131	Provincia CN	712	240	12,93	55,05	18,56
R425	MONTEZEMOLO	004141	Provincia CN	270	132	6,94	38,93	19,03
R425	MURAZZANO	004145	Provincia CN	840	178	27,68	30,35	6,43
R425	PAROLDO	004160	Provincia CN	228	96	12,43	18,35	7,73
R425	PRIERO	004175	Provincia CN	487	161	20,01	24,34	8,05
R425	PRUNETTO	004178	Provincia CN	471	69	14,36	32,80	4,80
R425	ROASCIO	004184	Provincia CN	83	6	6,42	12,93	0,93
R425	SALE DELLE LANGHE	004199	Provincia CN	525	125	10,51	49,97	11,90
R425	SALE SAN GIOVANNI	004200	Provincia CN	178	70	8,07	22,04	8,67
R425	SALICETO	004201	Provincia CN	1.382	284	24,33	56,81	11,67
R425	TORRESINA	004229	Provincia CN	65	21	3,82	17,00	5,49
R426	ALTO	004005	Provincia CN	121	55	7,46	16,22	7,37
R426	BAGNASCO	004008	Provincia CN	1.038	375	30,95	33,54	12,12
R426	BATTIFOLLO	004015	Provincia CN	234	63	11,12	21,04	5,67
R426	BRIGA ALTA	004031	Provincia CN	48	108	52,18	0,92	2,07
R426	CAPRAUNA	004039	Provincia CN	120	54	11,50	10,43	4,69
R426	GARESSIO	004095	Provincia CN	3.362	1.589	131,29	25,61	12,10
R426	LISIO	004111	Provincia CN	214	89	8,23	26,01	10,82
R426	MOMBASIGLIO	004125	Provincia CN	616	169	17,35	35,50	9,74
R426	NUCETTO	004153	Provincia CN	432	377	7,81	55,33	48,28

## Composizione delle zone campionarie dell'indagine IMQ 2013

### Attributi dei Comuni appartenenti (fonte ISTAT Censimento 2011)



Zona IMQ	Comune	Codice ISTAT	Macroarea	Popolazione residente	Addetti	Superficie totale (Km <sup>2</sup> )	Densità Residenti (N./Km <sup>2</sup> )	Densità Addetti (N./Km <sup>2</sup> )
R426	ORMEA	004155	Provincia CN	1.723	573	124,50	13,84	4,60
R426	PERLO	004162	Provincia CN	126	5	10,21	12,34	0,49
R426	PRIOLA	004177	Provincia CN	719	179	27,37	26,27	6,54
R426	SCAGNELLO	004216	Provincia CN	207	59	9,39	22,05	6,28
R426	VIOLA	004249	Provincia CN	425	93	21,07	20,17	4,41
R427	ALBA	004003	Provincia CN	30.804	26.993	53,59	574,85	503,73
R428	BORGO SAN DALMAZZO	004025	Provincia CN	12.372	5.673	22,34	553,80	253,94
R429	BRA	004029	Provincia CN	28.935	18.630	59,53	486,05	312,95
R430	CEVA	004066	Provincia CN	5.757	3.463	43,17	133,37	80,22
R431	FOSSANO	004089	Provincia CN	24.710	12.663	130,15	189,86	97,30
R432	MONDOVÌ	004130	Provincia CN	22.253	14.938	87,05	255,63	171,60
R433	SALUZZO	004203	Provincia CN	16.940	10.660	76,59	221,17	139,18

# Composizione delle zone campionarie dell'indagine IMQ 2013

## Attributi dei Comuni appartenenti (fonte ISTAT Censimento 2011)



Zona IMQ	Comune	Codice ISTAT	Macroarea	Popolazione residente	Addetti	Superficie totale (Km <sup>2</sup> )	Densità Residenti (N./Km <sup>2</sup> )	Densità Addetti (N./Km <sup>2</sup> )
R600	ALESSANDRIA	006003	Provincia AL	89.411	48.106	203,57	439,22	236,31
R601	BERGAMASCO	006015	Provincia AL	765	184	13,44	56,92	13,69
R601	BORGORATTO ALESSANDRINO	006019	Provincia AL	617	192	6,60	93,44	29,08
R601	BOSCO MARENGO	006021	Provincia AL	2.531	1.296	44,53	56,84	29,10
R601	CARENTINO	006031	Provincia AL	325	70	9,79	33,20	7,15
R601	CASAL CERMELLI	006037	Provincia AL	1.235	356	12,16	101,53	29,27
R601	CASTELLAZZO BORMIDA	006047	Provincia AL	4.566	1.901	45,13	101,18	42,12
R601	CASTELSPINA	006054	Provincia AL	422	119	5,49	76,91	21,69
R601	FRASCARO	006071	Provincia AL	446	110	5,29	84,37	20,81
R601	FRUGAROLO	006075	Provincia AL	2.012	290	27,06	74,36	10,72
R601	GAMALERO	006078	Provincia AL	847	129	12,15	69,69	10,61
R601	MASIO	006091	Provincia AL	1.465	347	22,23	65,90	15,61
R601	OVIGLIO	006122	Provincia AL	1.319	317	27,37	48,20	11,58
R601	PREDOSA	006140	Provincia AL	2.092	727	33,01	63,38	22,03
R601	SEZZADIO	006161	Provincia AL	1.294	485	34,32	37,70	14,13
R602	CASTELLETTO MONFERRATO	006051	Provincia AL	1.558	535	9,58	162,67	55,86
R602	CUCCARO MONFERRATO	006064	Provincia AL	339	74	5,22	64,95	14,18
R602	FELIZZANO	006068	Provincia AL	2.421	902	25,01	96,79	36,06
R602	FUBINE	006076	Provincia AL	1.657	691	25,53	64,89	27,06
R602	LU	006089	Provincia AL	1.181	455	21,88	53,99	20,80
R602	QUARGNENTO	006141	Provincia AL	1.397	655	36,17	38,63	18,11
R602	QUATTORDIO	006142	Provincia AL	1.668	1.351	17,73	94,06	76,18
R602	SOLERO	006163	Provincia AL	1.660	542	22,55	73,60	24,03
R603	BASSIGNANA	006013	Provincia AL	1.742	255	28,71	60,67	8,88
R603	MONTECASTELLO	006105	Provincia AL	324	75	7,49	43,28	10,02
R603	PECETTO DI VALENZA	006128	Provincia AL	1.233	333	11,35	108,59	29,33
R603	PIETRA MARAZZI	006129	Provincia AL	900	227	8,00	112,54	28,38
R603	PIOVERA	006130	Provincia AL	830	126	15,65	53,05	8,05
R603	RIVARONE	006145	Provincia AL	363	36	6,07	59,77	5,93
R604	SAN SALVATORE MONFERRATO	006154	Provincia AL	4.449	1.125	31,69	140,38	35,50
R605	AVOLASCA	006010	Provincia AL	306	21	12,24	25,00	1,72
R605	BERZANO DI TORTONA	006016	Provincia AL	171	24	2,89	59,22	8,31
R605	BRIGNANO-FRASCATA	006024	Provincia AL	451	79	17,53	25,73	4,51
R605	CARBONARA SCRIVIA	006030	Provincia AL	1.055	706	5,05	208,80	139,73

# Composizione delle zone campionarie dell'indagine IMQ 2013

## Attributi dei Comuni appartenenti (fonte ISTAT Censimento 2011)



Zona IMQ	Comune	Codice ISTAT	Macroarea	Popolazione residente	Addetti	Superficie totale (Km <sup>2</sup> )	Densità Residenti (N./Km <sup>2</sup> )	Densità Addetti (N./Km <sup>2</sup> )
R605	CAREZZANO	006032	Provincia AL	444	141	10,48	42,35	13,45
R605	CASALNOCETO	006040	Provincia AL	1.015	557	12,98	78,17	42,90
R605	CASASCO	006041	Provincia AL	124	58	9,04	13,72	6,42
R605	CASTELLANIA	006045	Provincia AL	91	28	7,21	12,62	3,88
R605	CASTELLAR GUIDOBONO	006046	Provincia AL	427	111	2,48	171,98	44,71
R605	CERRETO GRUE	006058	Provincia AL	325	24	4,75	68,46	5,06
R605	COSTA VESCOVATO	006062	Provincia AL	357	38	7,90	45,19	4,81
R605	DERNICE	006066	Provincia AL	210	18	18,28	11,49	0,98
R605	FABBRICA CURONE	006067	Provincia AL	695	320	53,84	12,91	5,94
R605	GARBAGNA	006079	Provincia AL	707	182	20,72	34,13	8,79
R605	GREMIASCO	006083	Provincia AL	344	39	17,38	19,79	2,24
R605	MOMPERONE	006098	Provincia AL	219	53	8,54	25,65	6,21
R605	MONLEALE	006101	Provincia AL	593	149	9,62	61,66	15,49
R605	MONTACUTO	006102	Provincia AL	306	103	23,75	12,89	4,34
R605	MONTEGIOCO	006107	Provincia AL	326	105	5,45	59,80	19,26
R605	MONTEMARZINO	006108	Provincia AL	341	98	9,85	34,61	9,95
R605	PADERNA	006124	Provincia AL	231	80	4,42	52,26	18,10
R605	POZZOL GROPPA	006137	Provincia AL	365	91	14,08	25,91	6,46
R605	SAN SEBASTIANO CURONE	006155	Provincia AL	591	289	3,89	151,83	74,25
R605	SANT'AGATA FOSSILI	006156	Provincia AL	441	44	7,71	57,22	5,71
R605	SAREZZANO	006158	Provincia AL	1.193	160	13,85	86,12	11,55
R605	SPINETO SCRIVIA	006166	Provincia AL	332	51	3,95	83,96	12,90
R605	VIGUZZOLO	006181	Provincia AL	3.209	738	18,31	175,28	40,31
R605	VILLALVERNIA	006183	Provincia AL	966	332	4,47	215,89	74,20
R605	VILLAROMAGNANO	006186	Provincia AL	700	172	6,07	115,37	28,35
R605	VOLPEDO	006188	Provincia AL	1.212	242	10,48	115,62	23,08
R605	VOLPEGLINO	006189	Provincia AL	160	37	3,25	49,29	11,40
R606	ALLUVIONI CAMBIÒ	006006	Provincia AL	961	178	9,14	105,16	19,48
R606	ALZANO SCRIVIA	006008	Provincia AL	380	193	2,13	178,66	90,74
R606	CASTELNUOVO SCRIVIA	006053	Provincia AL	5.414	2.655	45,42	119,19	58,45
R606	GUAZZORA	006086	Provincia AL	313	151	2,80	111,70	53,89
R606	ISOLA SANT'ANTONIO	006087	Provincia AL	734	178	23,55	31,17	7,56
R606	MOLINO DEI TORTI	006096	Provincia AL	653	189	2,75	237,21	68,66
R606	PONTECURONE	006132	Provincia AL	3.850	1.051	29,70	129,62	35,38

# Composizione delle zone campionarie dell'indagine IMQ 2013

Attributi dei Comuni appartenenti (fonte ISTAT Censimento 2011)



Zona IMQ	Comune	Codice ISTAT	Macroarea	Popolazione residente	Addetti	Superficie totale (Km <sup>2</sup> )	Densità Residenti (N./Km <sup>2</sup> )	Densità Addetti (N./Km <sup>2</sup> )
R606	SALE	006151	Provincia AL	4.218	1.165	44,92	93,91	25,94
R607	ALBERA LIGURE	006002	Provincia AL	329	301	21,23	15,50	14,18
R607	ARQUATA SCRIVIA	006009	Provincia AL	6.068	2.415	29,24	207,50	82,58
R607	BORGHETTO DI BORBERA	006018	Provincia AL	1.991	884	39,40	50,54	22,44
R607	CABELLA LIGURE	006025	Provincia AL	554	251	46,63	11,88	5,38
R607	CANTALUPO LIGURE	006028	Provincia AL	549	185	24,06	22,82	7,69
R607	CARREGA LIGURE	006034	Provincia AL	83	69	55,26	1,50	1,25
R607	CASSANO SPINOLA	006042	Provincia AL	1.793	1.028	13,85	129,49	74,24
R607	GAVAZZANA	006080	Provincia AL	172	64	3,28	52,44	19,51
R607	GRONDONA	006085	Provincia AL	545	199	25,94	21,01	7,67
R607	MONGIARDINO LIGURE	006100	Provincia AL	177	13	29,03	6,10	0,45
R607	POZZOLO FORMIGARO	006138	Provincia AL	4.910	1.708	36,18	135,72	47,21
R607	ROCCAFORTE LIGURE	006146	Provincia AL	154	9	20,59	7,48	0,44
R607	ROCCHETTA LIGURE	006148	Provincia AL	210	100	10,15	20,68	9,85
R607	SARDIGLIANO	006157	Provincia AL	452	130	12,74	35,47	10,20
R607	SERRAVALLE SCRIVIA	006160	Provincia AL	6.322	4.367	15,95	396,39	273,81
R607	STAZZANO	006167	Provincia AL	2.425	595	17,91	135,37	33,22
R607	VIGNOLE BORBERA	006180	Provincia AL	2.245	892	8,65	259,67	103,17
R608	BASALUZZO	006012	Provincia AL	2.071	1.375	15,05	137,58	91,35
R608	BOSIO	006022	Provincia AL	1.240	243	67,61	18,34	3,59
R608	CAPRIATA D'ORBA	006029	Provincia AL	1.926	1.104	28,47	67,66	38,78
R608	CARROSIO	006035	Provincia AL	481	268	6,92	69,47	38,71
R608	FRACONALTO	006069	Provincia AL	352	63	17,62	19,98	3,58
R608	FRANCAVILLA BISIO	006070	Provincia AL	518	152	7,75	66,82	19,61
R608	FRESONARA	006074	Provincia AL	739	175	6,93	106,58	25,24
R608	GAVI	006081	Provincia AL	4.707	1.519	45,04	104,50	33,72
R608	PARODI LIGURE	006126	Provincia AL	710	314	12,54	56,63	25,05
R608	PASTURANA	006127	Provincia AL	1.256	222	5,28	237,82	42,04
R608	SAN CRISTOFORO	006152	Provincia AL	607	227	3,57	169,99	63,57
R608	TASSAROLO	006170	Provincia AL	636	138	7,04	90,40	19,62
R608	VOLTAGGIO	006190	Provincia AL	759	245	52,18	14,54	4,69
R609	BELFORTE MONFERRATO	006014	Provincia AL	505	725	8,33	60,65	87,08
R609	CASALEGGIO BOIRO	006038	Provincia AL	401	91	12,01	33,39	7,58
R609	CASTELLETTO D'ORBA	006049	Provincia AL	2.096	531	13,98	149,96	37,99

# Composizione delle zone campionarie dell'indagine IMQ 2013

## Attributi dei Comuni appartenenti (fonte ISTAT Censimento 2011)



Zona IMQ	Comune	Codice ISTAT	Macroarea	Popolazione residente	Addetti	Superficie totale (Km <sup>2</sup> )	Densità Residenti (N./Km <sup>2</sup> )	Densità Addetti (N./Km <sup>2</sup> )
R609	LERMA	006088	Provincia AL	873	225	14,54	60,06	15,48
R609	MONTALDEO	006103	Provincia AL	291	93	5,38	54,13	17,30
R609	MORNESE	006111	Provincia AL	726	137	13,22	54,92	10,36
R609	ROCCA GRIMALDA	006147	Provincia AL	1.495	398	15,46	96,69	25,74
R609	SILVANO D'ORBA	006162	Provincia AL	2.056	1.090	12,17	168,96	89,58
R609	TAGLIOLO MONFERRATO	006169	Provincia AL	1.606	698	26,21	61,27	26,63
R610	CARPENETO	006033	Provincia AL	991	225	13,34	74,29	16,87
R610	CASSINELLE	006044	Provincia AL	937	224	23,77	39,42	9,42
R610	CREMOLINO	006063	Provincia AL	1.062	332	14,39	73,81	23,08
R610	MOLARE	006095	Provincia AL	2.269	463	32,50	69,81	14,24
R610	TRISOBBIO	006176	Provincia AL	671	168	9,22	72,78	18,22
R611	BISTAGNO	006017	Provincia AL	1.930	454	17,59	109,70	25,80
R611	CARTOSIO	006036	Provincia AL	811	240	16,34	49,63	14,69
R611	CASTELLETTO D'ERRO	006048	Provincia AL	150	117	4,66	32,19	25,11
R611	CAVATORE	006055	Provincia AL	301	41	10,45	28,81	3,92
R611	DENICE	006065	Provincia AL	190	91	7,46	25,46	12,19
R611	MALVICINO	006090	Provincia AL	84	12	9,04	9,30	1,33
R611	MELAZZO	006092	Provincia AL	1.315	405	19,74	66,62	20,52
R611	MERANA	006093	Provincia AL	185	87	9,20	20,11	9,46
R611	MONTECHIARO D'ACQUI	006106	Provincia AL	568	275	17,60	32,28	15,63
R611	PARETO	006125	Provincia AL	602	116	41,74	14,42	2,78
R611	PONTI	006134	Provincia AL	618	155	11,97	51,64	12,95
R611	PONZONE	006136	Provincia AL	1.071	326	69,03	15,52	4,72
R611	SPIGNO MONFERRATO	006165	Provincia AL	1.126	439	54,86	20,53	8,00
R611	TERZO	006172	Provincia AL	907	387	8,80	103,11	44,00
R612	ALICE BEL COLLE	006005	Provincia AL	774	196	12,21	63,37	16,05
R612	CASSINE	006043	Provincia AL	3.048	903	33,09	92,10	27,29
R612	CASTELNUOVO BORMIDA	006052	Provincia AL	680	170	13,11	51,87	12,97
R612	GROGNARDO	006084	Provincia AL	296	97	9,08	32,60	10,68
R612	MONTALDO BORMIDA	006104	Provincia AL	708	137	5,72	123,69	23,93
R612	MORBELLO	006110	Provincia AL	408	518	23,95	17,03	21,63
R612	MORSASCO	006112	Provincia AL	712	201	10,29	69,16	19,53
R612	ORSARA BORMIDA	006119	Provincia AL	406	79	5,10	79,61	15,49
R612	PRASCO	006139	Provincia AL	552	119	5,97	92,42	19,92



# Composizione delle zone campionarie dell'indagine IMQ 2013

## Attributi dei Comuni appartenenti (fonte ISTAT Censimento 2011)



Zona IMQ	Comune	Codice ISTAT	Macroarea	Popolazione residente	Addetti	Superficie totale (Km <sup>2</sup> )	Densità Residenti (N./Km <sup>2</sup> )	Densità Addetti (N./Km <sup>2</sup> )
R612	RICALDONE	006143	Provincia AL	675	132	10,52	64,19	12,55
R612	RIVALTA BORMIDA	006144	Provincia AL	1.417	309	10,05	140,97	30,74
R612	STREVI	006168	Provincia AL	2.039	431	15,29	133,36	28,19
R612	VISONE	006187	Provincia AL	1.257	240	12,56	100,06	19,11
R613	ALFIANO NATTA	006004	Provincia AL	754	216	13,16	57,30	16,41
R613	CAMINO	006027	Provincia AL	802	122	18,44	43,50	6,62
R613	CASTELLETTO MERLI	006050	Provincia AL	484	172	11,59	41,76	14,84
R613	CERSETO	006057	Provincia AL	457	182	10,44	43,76	17,43
R613	CERRINA MONFERRATO	006059	Provincia AL	1.495	665	17,30	86,41	38,44
R613	CONIOLO	006060	Provincia AL	451	687	10,30	43,78	66,70
R613	GABIANO	006077	Provincia AL	1.212	376	17,77	68,21	21,16
R613	MOMBELLO MONFERRATO	006097	Provincia AL	1.087	351	19,69	55,19	17,82
R613	MONCESTINO	006099	Provincia AL	228	53	6,52	34,98	8,13
R613	MURISENGO	006113	Provincia AL	1.450	790	15,31	94,71	51,60
R613	ODALENGO GRANDE	006116	Provincia AL	487	96	15,43	31,57	6,22
R613	ODALENGO PICCOLO	006117	Provincia AL	270	45	7,57	35,66	5,94
R613	OTTIGLIO	006120	Provincia AL	672	273	14,54	46,21	18,77
R613	OZZANO MONFERRATO	006123	Provincia AL	1.506	311	15,18	99,19	20,48
R613	PONTESTURA	006133	Provincia AL	1.508	466	18,92	79,71	24,63
R613	PONZANO MONFERRATO	006135	Provincia AL	380	148	11,65	32,62	12,70
R613	SALA MONFERRATO	006150	Provincia AL	377	89	7,58	49,77	11,75
R613	SAN GIORGIO MONFERRATO	006153	Provincia AL	1.279	823	7,12	179,74	115,66
R613	SERRALUNGA DI CREA	006159	Provincia AL	579	197	8,84	65,48	22,28
R613	SOLOGHELLO	006164	Provincia AL	221	139	4,95	44,62	28,06
R613	TREVILLE	006175	Provincia AL	271	108	4,60	58,87	23,46
R613	VILLADEATI	006182	Provincia AL	523	95	14,61	35,80	6,50
R613	VILLAMIROGLIO	006184	Provincia AL	332	153	9,87	33,64	15,50
R614	BALZOLA	006011	Provincia AL	1.420	255	16,62	85,44	15,34
R614	MORANO SUL PO	006109	Provincia AL	1.511	395	17,71	85,34	22,31
R614	VILLANOVA MONFERRATO	006185	Provincia AL	1.849	1.151	16,56	111,68	69,52
R615	ALTAVILLA MONFERRATO	006007	Provincia AL	497	162	11,33	43,87	14,30
R615	BORGO SAN MARTINO	006020	Provincia AL	1.470	686	9,72	151,18	70,55
R615	BOZZOLE	006023	Provincia AL	331	39	9,02	36,68	4,32
R615	CAMAGNA MONFERRATO	006026	Provincia AL	510	93	9,25	55,14	10,05

# Composizione delle zone campionarie dell'indagine IMQ 2013

## Attributi dei Comuni appartenenti (fonte ISTAT Censimento 2011)



Zona IMQ	Comune	Codice ISTAT	Macroarea	Popolazione residente	Addetti	Superficie totale (Km <sup>2</sup> )	Densità Residenti (N./Km <sup>2</sup> )	Densità Addetti (N./Km <sup>2</sup> )
R615	CELLA MONTE	006056	Provincia AL	528	73	5,55	95,09	13,15
R615	CONZANO	006061	Provincia AL	1.015	345	11,61	87,41	29,71
R615	FRASSINELLO MONFERRATO	006072	Provincia AL	533	123	8,43	63,22	14,59
R615	FRASSINETO PO	006073	Provincia AL	1.471	373	29,57	49,75	12,62
R615	GIAROLE	006082	Provincia AL	720	173	5,45	132,12	31,75
R615	MIRABELLO MONFERRATO	006094	Provincia AL	1.401	358	13,24	105,85	27,05
R615	OCCIMIANO	006115	Provincia AL	1.367	1.637	22,46	60,86	72,87
R615	OLIVOLA	006118	Provincia AL	123	17	2,69	45,71	6,32
R615	POMARO MONFERRATO	006131	Provincia AL	390	131	13,44	29,01	9,74
R615	ROSIGNANO MONFERRATO	006149	Provincia AL	1.641	313	19,28	85,11	16,23
R615	TERRUGGIA	006171	Provincia AL	901	471	7,27	123,99	64,82
R615	TICINETO	006173	Provincia AL	1.424	370	8,09	176,03	45,74
R615	VALMACCA	006178	Provincia AL	1.055	142	12,29	85,81	11,55
R615	VIGNALE MONFERRATO	006179	Provincia AL	1.068	240	18,73	57,03	12,82
R616	ACQUI TERME	006001	Provincia AL	20.054	10.650	33,30	602,27	319,85
R617	CASALE MONFERRATO	006039	Provincia AL	34.812	19.254	86,21	403,80	223,34
R618	NOVI LIGURE	006114	Provincia AL	27.682	13.721	55,20	501,53	248,59
R619	OVADA	006121	Provincia AL	11.685	7.415	35,37	330,34	209,62
R620	TORTONA	006174	Provincia AL	25.986	17.071	98,87	262,84	172,66
R621	VALENZA	006177	Provincia AL	19.671	11.078	48,49	405,63	228,44

# Composizione delle zone campionarie dell'indagine IMQ 2013

## Attributi dei Comuni appartenenti (fonte ISTAT Censimento 2011)



Zona IMQ	Comune	Codice ISTAT	Macroarea	Popolazione residente	Addetti	Superficie totale (Km <sup>2</sup> )	Densità Residenti (N./Km <sup>2</sup> )	Densità Addetti (N./Km <sup>2</sup> )
R500	ASTI	005005	Provincia AT	73.899	37.663	151,31	488,38	248,91
R501	ALBUGNANO	005002	Provincia AT	541	333	9,54	56,71	34,91
R501	BERZANO DI SAN PIETRO	005009	Provincia AT	431	134	7,34	58,69	18,25
R501	BUTTIGLIERA D'ASTI	005012	Provincia AT	2.552	829	19,16	133,19	43,26
R501	CAPRIGLIO	005019	Provincia AT	300	126	5,06	59,33	24,92
R501	CASTELNUOVO DON BOSCO	005031	Provincia AT	3.260	1.322	21,61	150,88	61,18
R501	MONCUCCO TORINESE	005070	Provincia AT	878	129	14,33	61,27	9,00
R501	PINO D'ASTI	005085	Provincia AT	221	35	4,08	54,14	8,57
R502	ARAMENGO	005004	Provincia AT	632	373	11,41	55,38	32,68
R502	CAMERANO CASASCO	005016	Provincia AT	480	89	6,89	69,64	12,91
R502	CERRETO D'ASTI	005035	Provincia AT	220	52	4,82	45,66	10,79
R502	CHIUSANO D'ASTI	005038	Provincia AT	226	109	2,42	93,50	45,10
R502	CINAGLIO	005039	Provincia AT	455	140	5,50	82,66	25,43
R502	COCCONATO	005042	Provincia AT	1.564	806	16,52	94,66	48,78
R502	CORSIONE	005044	Provincia AT	205	19	5,08	40,33	3,74
R502	CORTANZE	005046	Provincia AT	288	175	4,48	64,33	39,09
R502	COSSOMBRATO	005049	Provincia AT	541	102	5,40	100,21	18,89
R502	CUNICO	005051	Provincia AT	528	172	6,75	78,19	25,47
R502	MONTECHIARO D'ASTI	005075	Provincia AT	1.380	410	10,14	136,08	40,43
R502	MORANSENGO	005079	Provincia AT	212	29	5,41	39,22	5,37
R502	PASSERANO MARMORITO	005082	Provincia AT	443	135	12,03	36,84	11,23
R502	PIEA	005084	Provincia AT	612	116	9,00	67,99	12,89
R502	PIOVÀ MASSAIA	005086	Provincia AT	680	264	10,14	67,03	26,02
R502	ROBELLA	005092	Provincia AT	504	123	12,18	41,38	10,10
R502	SETTIME	005106	Provincia AT	581	227	6,68	86,97	33,98
R502	SOGLIO	005107	Provincia AT	160	41	3,28	48,78	12,50
R502	TONENGO	005110	Provincia AT	197	81	5,60	35,21	14,48
R502	VIALE	005114	Provincia AT	261	87	3,98	65,65	21,88
R502	VILLA SAN SECONDO	005119	Provincia AT	410	129	6,13	66,92	21,05
R502	MONTIGLIO MONFERRATO	005121	Provincia AT	1.687	548	26,86	62,80	20,40
R503	BALDICHIERI D'ASTI	005007	Provincia AT	1.114	586	5,07	219,89	115,67
R503	CASTELLERO	005026	Provincia AT	302	132	4,29	70,42	30,78
R503	CORTANDONE	005045	Provincia AT	323	51	5,02	64,30	10,15
R503	CORTAZZONE	005047	Provincia AT	657	121	10,33	63,58	11,71

# Composizione delle zone campionarie dell'indagine IMQ 2013

## Attributi dei Comuni appartenenti (fonte ISTAT Censimento 2011)



Zona IMQ	Comune	Codice ISTAT	Macroarea	Popolazione residente	Addetti	Superficie totale (Km <sup>2</sup> )	Densità Residenti (N./Km <sup>2</sup> )	Densità Addetti (N./Km <sup>2</sup> )
R503	MARETTO	005062	Provincia AT	405	110	4,93	82,23	22,33
R503	MONALE	005067	Provincia AT	1.026	360	9,11	112,62	39,51
R503	MONTAFIA	005073	Provincia AT	904	248	14,50	62,36	17,11
R503	ROATTO	005091	Provincia AT	374	81	6,42	58,28	12,62
R504	ANTIGNANO	005003	Provincia AT	1.025	189	10,86	94,37	17,40
R504	CANTARANA	005018	Provincia AT	1.023	590	9,72	105,23	60,69
R504	CELLE ENOMONDO	005034	Provincia AT	480	183	5,59	85,82	32,72
R504	CISTERNA D'ASTI	005040	Provincia AT	1.286	445	10,73	119,82	41,46
R504	REVIGLIASCO D'ASTI	005090	Provincia AT	833	120	8,84	94,28	13,58
R504	SAN DAMIANO D'ASTI	005097	Provincia AT	8.373	2.812	47,87	174,92	58,75
R504	SAN MARTINO ALFIERI	005099	Provincia AT	712	254	7,21	98,76	35,23
R504	TIGLIOLE	005108	Provincia AT	1.734	815	16,12	107,58	50,57
R505	AZZANO D'ASTI	005006	Provincia AT	419	127	6,43	65,12	19,74
R505	CALOSSO	005015	Provincia AT	1.331	332	15,72	84,70	21,13
R505	CASTAGNOLE DELLE LANZE	005022	Provincia AT	3.784	1.268	21,57	175,47	58,80
R505	COAZZOLO	005041	Provincia AT	316	65	4,05	78,05	16,05
R505	COSTIGLIOLE D'ASTI	005050	Provincia AT	5.969	2.260	36,94	161,57	61,17
R505	ISOLA D'ASTI	005059	Provincia AT	2.121	1.019	13,50	157,08	75,47
R505	MONGARDINO	005071	Provincia AT	951	326	6,86	138,73	47,56
R505	MONTALDO SCARAMPI	005074	Provincia AT	788	189	6,63	118,77	28,49
R505	MONTEGROSSO D'ASTI	005076	Provincia AT	2.264	750	15,42	146,83	48,64
R505	ROCCA D'ARAZZO	005093	Provincia AT	944	356	12,56	75,14	28,34
R505	ROCCHETTA TANARO	005096	Provincia AT	1.437	377	15,91	90,31	23,69
R505	VIGLIANO D'ASTI	005116	Provincia AT	887	326	6,65	133,32	49,00
R506	CALLIANO-ASTI	005014	Provincia AT	1.392	466	17,29	80,49	26,95
R506	CASORZO	005020	Provincia AT	657	271	12,65	51,94	21,43
R506	CASTAGNOLE MONFERRATO	005023	Provincia AT	1.271	228	17,34	73,31	13,15
R506	CASTELL'ALFERO	005025	Provincia AT	2.750	1.492	20,09	136,89	74,27
R506	CASTELLO DI ANNONE	005028	Provincia AT	1.928	812	23,18	83,18	35,03
R506	CERRO TANARO	005036	Provincia AT	670	237	4,65	144,00	50,94
R506	FRINCO	005055	Provincia AT	731	199	7,22	101,29	27,57
R506	GRANA	005056	Provincia AT	622	118	5,89	105,63	20,04
R506	GRAZZANO BADOGLIO	005057	Provincia AT	618	173	10,47	59,01	16,52
R506	MONCALVO	005069	Provincia AT	3.184	1.530	17,42	182,76	87,82

# Composizione delle zone campionarie dell'indagine IMQ 2013

## Attributi dei Comuni appartenenti (fonte ISTAT Censimento 2011)



Zona IMQ	Comune	Codice ISTAT	Macroarea	Popolazione residente	Addetti	Superficie totale (Km <sup>2</sup> )	Densità Residenti (N./Km <sup>2</sup> )	Densità Addetti (N./Km <sup>2</sup> )
R506	MONTEMAGNO	005077	Provincia AT	1.162	418	16,10	72,18	25,97
R506	PENANGO	005083	Provincia AT	516	100	9,56	53,96	10,46
R506	PORTACOMARO	005087	Provincia AT	1.976	505	11,00	179,58	45,89
R506	REFRANCORE	005089	Provincia AT	1.669	310	13,21	126,39	23,48
R506	SCURZOLENGO	005103	Provincia AT	596	222	5,34	111,55	41,55
R506	TONCO	005109	Provincia AT	899	271	11,78	76,29	23,00
R506	VIARIGI	005115	Provincia AT	955	232	13,62	70,11	17,03
R507	CELLARENGO	005033	Provincia AT	714	196	10,85	65,82	18,07
R507	DUSINO SAN MICHELE	005052	Provincia AT	1.044	455	11,93	87,55	38,15
R507	FERRERE	005053	Provincia AT	1.602	616	13,93	115,03	44,23
R507	SAN PAOLO SOLBRITO	005101	Provincia AT	1.197	156	11,87	100,85	13,14
R507	VALFENERA	005112	Provincia AT	2.519	658	22,04	114,30	29,86
R507	VILLAFRANCA D'ASTI	005117	Provincia AT	3.250	1.425	12,88	252,33	110,64
R507	VILLANOVA D'ASTI	005118	Provincia AT	5.774	4.016	41,95	137,64	95,74
R508	AGLIANO TERME	005001	Provincia AT	1.673	415	15,45	108,29	26,86
R508	BELVEGLIO	005008	Provincia AT	326	134	5,28	61,75	25,38
R508	CASTELNUOVO CALCEA	005030	Provincia AT	765	365	8,20	93,25	44,49
R508	CORTIGLIONE	005048	Provincia AT	576	303	8,43	68,36	35,96
R508	INCISA SCAPACCINO	005058	Provincia AT	2.276	780	20,70	109,93	37,67
R508	MOMBERCELLI	005066	Provincia AT	2.343	835	14,23	164,63	58,67
R508	VAGLIO SERRA	005111	Provincia AT	284	19	4,76	59,66	3,99
R508	VINCHIO	005120	Provincia AT	657	145	9,29	70,75	15,61
R509	BRUNO	005010	Provincia AT	351	97	8,90	39,43	10,90
R509	CASTEL BOGLIONE	005024	Provincia AT	614	89	11,86	51,76	7,50
R509	CASTELLETTO MOLINA	005027	Provincia AT	184	27	3,07	60,01	8,81
R509	CASTELNUOVO BELBO	005029	Provincia AT	895	155	9,55	93,72	16,23
R509	CASTEL ROCCHERO	005032	Provincia AT	396	132	5,63	70,37	23,46
R509	FONTANILE	005054	Provincia AT	566	28	8,13	69,62	3,44
R509	MARANZANA	005061	Provincia AT	307	80	4,37	70,19	18,29
R509	MOMBARUZZO	005065	Provincia AT	1.153	370	22,40	51,48	16,52
R509	QUARANTI	005088	Provincia AT	184	25	2,86	64,37	8,75
R510	BUBBIO	005011	Provincia AT	912	371	15,76	57,86	23,54
R510	CALAMANDRANA	005013	Provincia AT	1.784	938	12,79	139,50	73,35
R510	CASSINASCO	005021	Provincia AT	590	98	11,84	49,83	8,28

# Composizione delle zone campionarie dell'indagine IMQ 2013

## Attributi dei Comuni appartenenti (fonte ISTAT Censimento 2011)



Zona IMQ	Comune	Codice ISTAT	Macroarea	Popolazione residente	Addetti	Superficie totale (Km <sup>2</sup> )	Densità Residenti (N./Km <sup>2</sup> )	Densità Addetti (N./Km <sup>2</sup> )
R510	CESSOLE	005037	Provincia AT	420	69	11,78	35,66	5,86
R510	LOAZZOLO	005060	Provincia AT	337	47	14,82	22,74	3,17
R510	MOASCA	005063	Provincia AT	470	115	4,16	113,11	27,68
R510	MOMBALDONE	005064	Provincia AT	221	52	11,96	18,48	4,35
R510	MONASTERO BORMIDA	005068	Provincia AT	1.006	377	14,21	70,82	26,54
R510	MONTABONE	005072	Provincia AT	347	105	8,54	40,64	12,30
R510	OLMO GENTILE	005081	Provincia AT	90	6	5,62	16,02	1,07
R510	ROCCAVERANO	005094	Provincia AT	447	121	29,98	14,91	4,04
R510	ROCCHETTA PALAFEA	005095	Provincia AT	347	60	7,84	44,27	7,66
R510	SAN GIORGIO SCARAMPI	005098	Provincia AT	131	34	6,15	21,31	5,53
R510	SAN MARZANO OLIVETO	005100	Provincia AT	1.067	397	9,68	110,18	41,00
R510	SEROLE	005104	Provincia AT	142	27	12,33	11,52	2,19
R510	SESSAME	005105	Provincia AT	284	51	8,45	33,62	6,04
R510	VESIME	005113	Provincia AT	661	357	13,17	50,21	27,12
R511	CANELLI	005017	Provincia AT	10.569	5.166	23,43	451,03	220,46
R512	NIZZA MONFERRATO	005080	Provincia AT	10.372	4.785	30,36	341,59	157,59

**Nota 2 : Gli addetti comprendono, oltre ai lavoratori, gli altri retribuiti ed i volontari**

**Nota 10: I Comuni sono quelli esistenti al 2013**

## TAVOLE

## POPOLAZIONE (ISTAT 2011)

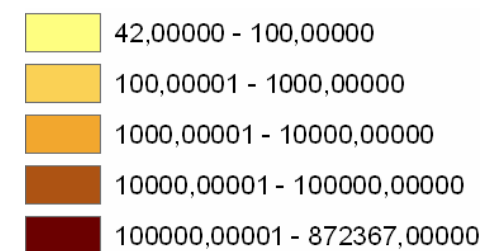
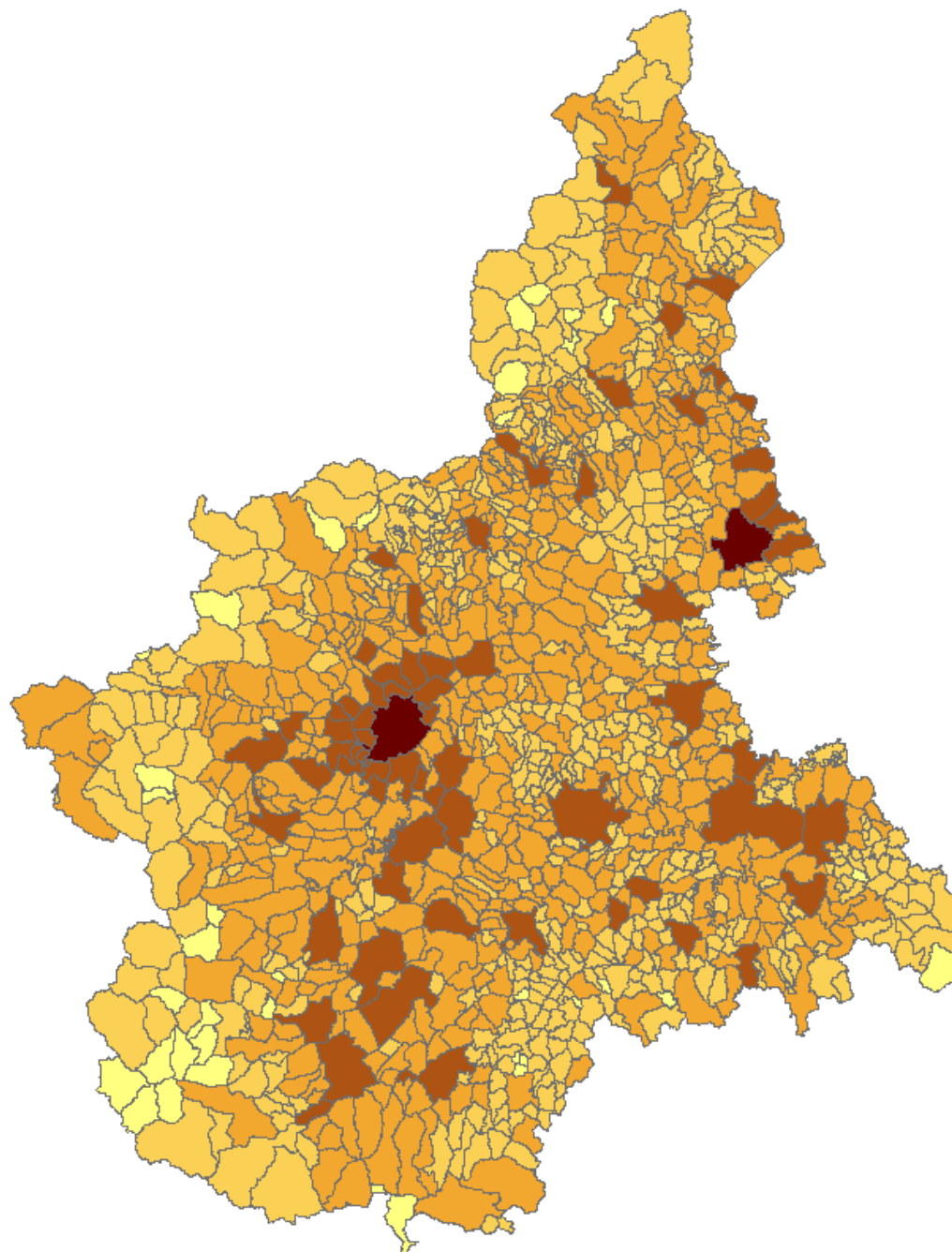



## ADDETTI (ISTAT 2011)

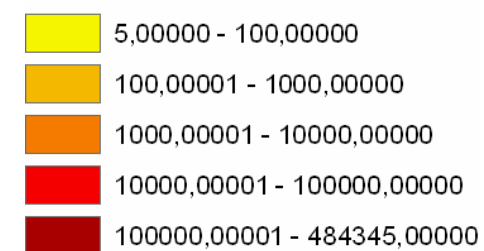
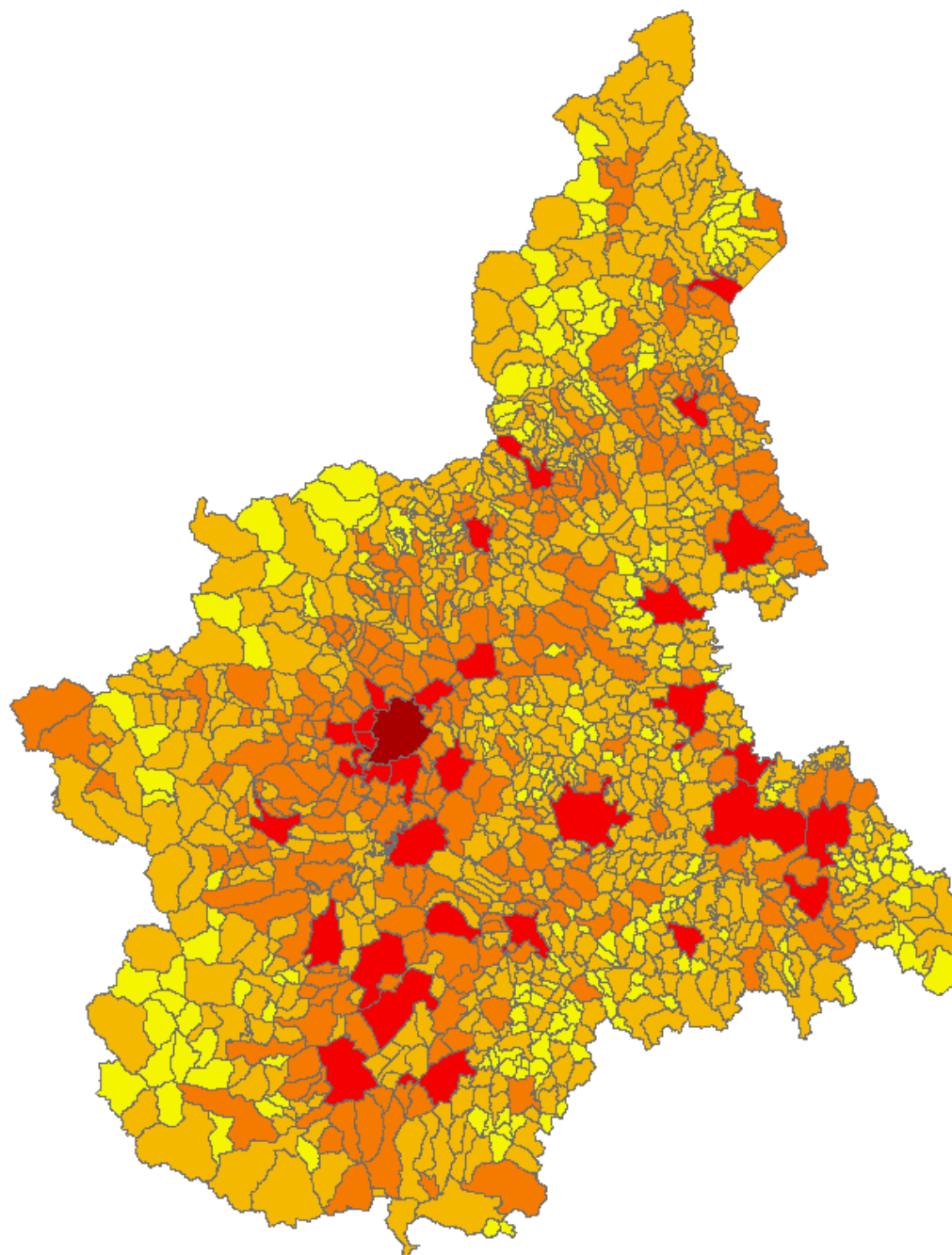

Spostamenti effettuati  
per tutti gli scopi  
esclusi i ritorni a casa

SPOSTAMENTI  
GIORNALIERI  
MOTORIZZATI  
IN ORIGINE  
(IMQ 2013)

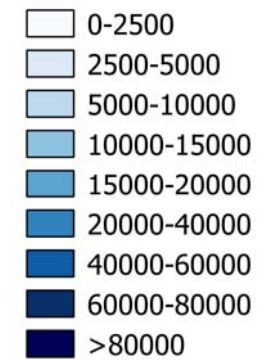
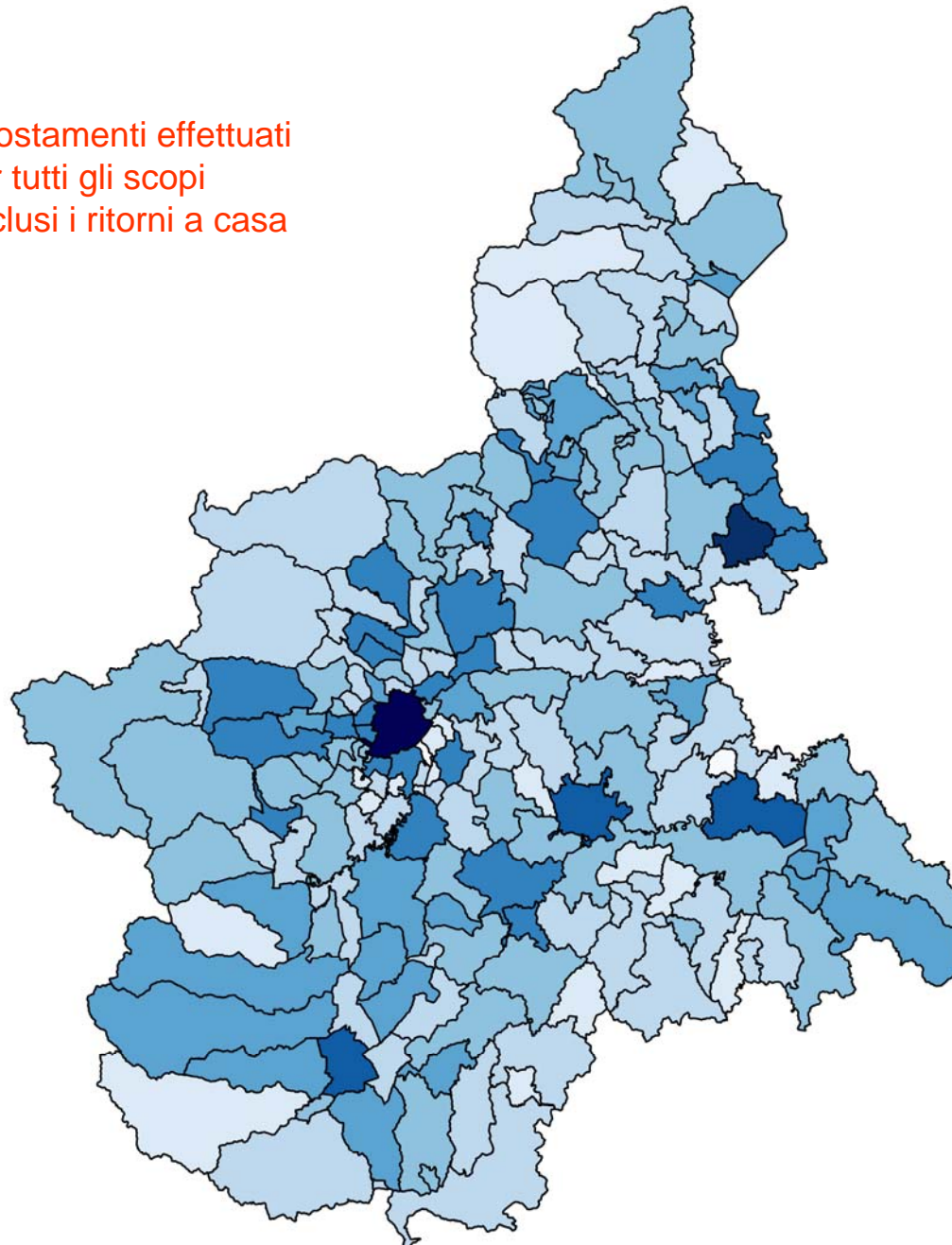

Spostamenti effettuati  
per tutti gli scopi  
esclusi i ritorni a casa

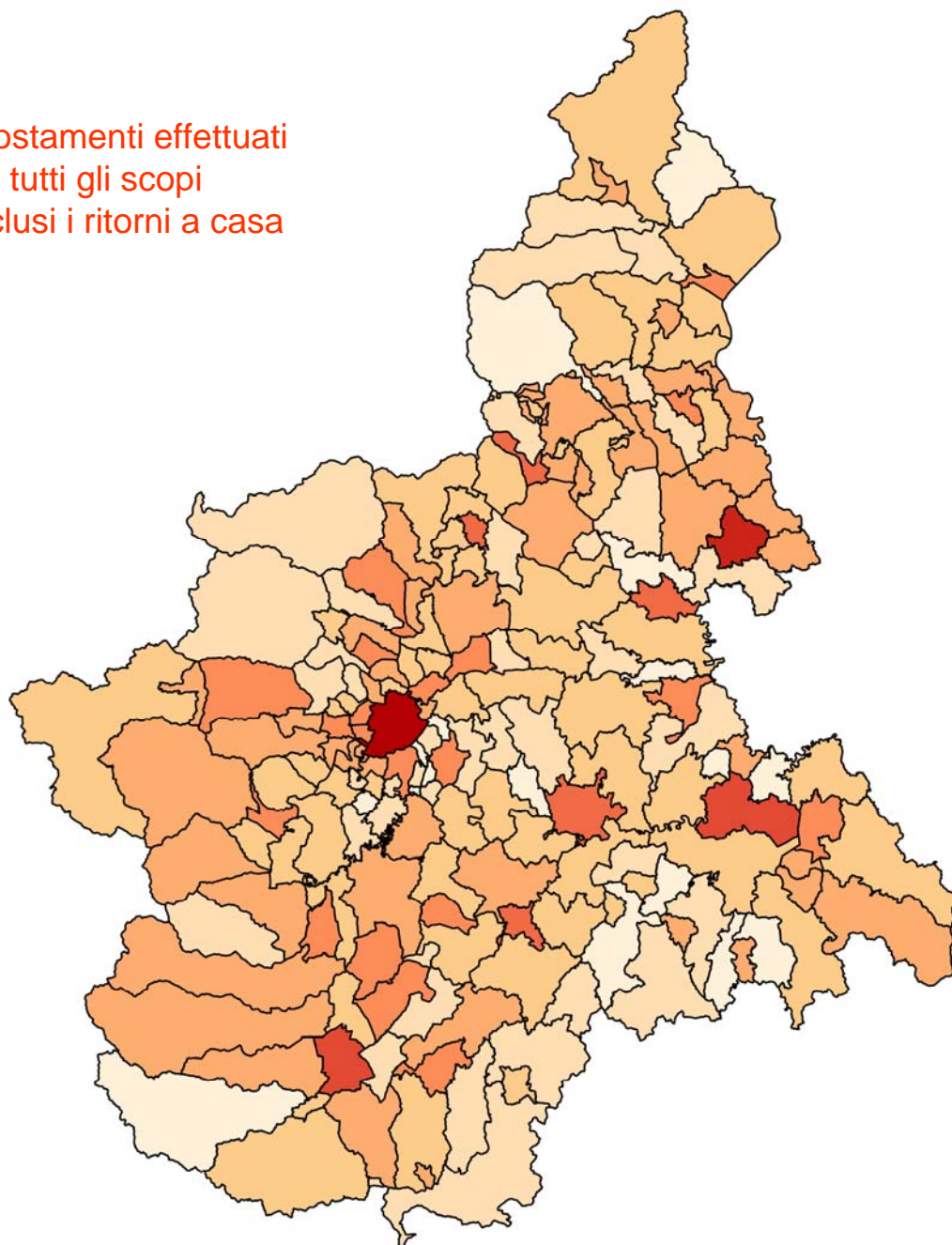

## SPOSTAMENTI GIORNALIERI MOTORIZZATI IN DESTINAZIONE (IMQ 2013)

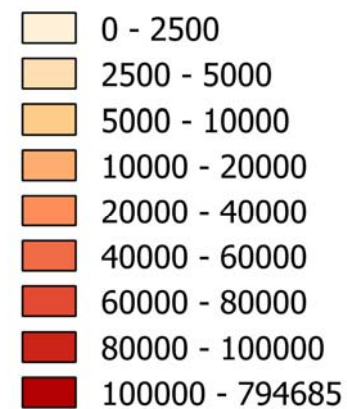

**FINE**